

# DESIGN PORTFOLIO

## UIDESIGN

## GRAPHICDESIGN

KEY VISUAL / PAGE / EVENT / eDM / WEBZINE / DIGITAL AD / COMPOSITE

## PRINTDESIGN

POSTER / POP / DISPLAY / X-BANNER / BROCHURE / PACKAGE

## OTHERS

FILM EDIT / PHOTOGRAPH

안치완

*Daniel Chiwan Ahn*

# BRANDEXPERIENCED



IWC



SkinCeuticals



TUMI



TaylorMade



Bogner



GREGORY



LACOSTE



RADO



Maison Margiela



KOMAX



PIAGET



Van Cleef & Arpel



GRAFF



hourminuteseconds



CGV



HANCOOKS



DESIGNSKIN



Colin's Green



SURFLO

# UIDESIGN

---

## 좋은 디자인은

함께하는 사람들과의 공감과 이해를 통해 가치를 담고,  
그들의 메시지와 스토리를 전달하는 것이라고 생각합니다.

# UIDESIGN

## WETHERBY 웨더비

무료 스킨을 사용하여 구축된 기본 쇼핑몰을  
프리미엄 핸드메이드 가죽 브랜드라는 슬로건에  
맞게 고급스러운 이미지 강조하여 제작된 사이트.  
제품의 제작과정, 브랜드 스토리, 온라인 쇼핑이  
모두 가능한 브랜드 사이트로 제작되었습니다.

### 제작 기간

총 3개월

### 제작 방법

호스팅 : 고도몰  
타입 : PC  
자체제작

### 참여도

기획 : 100%  
디자인 : 100%  
퍼블리싱 : 100%

### URL

wetherby.co.kr

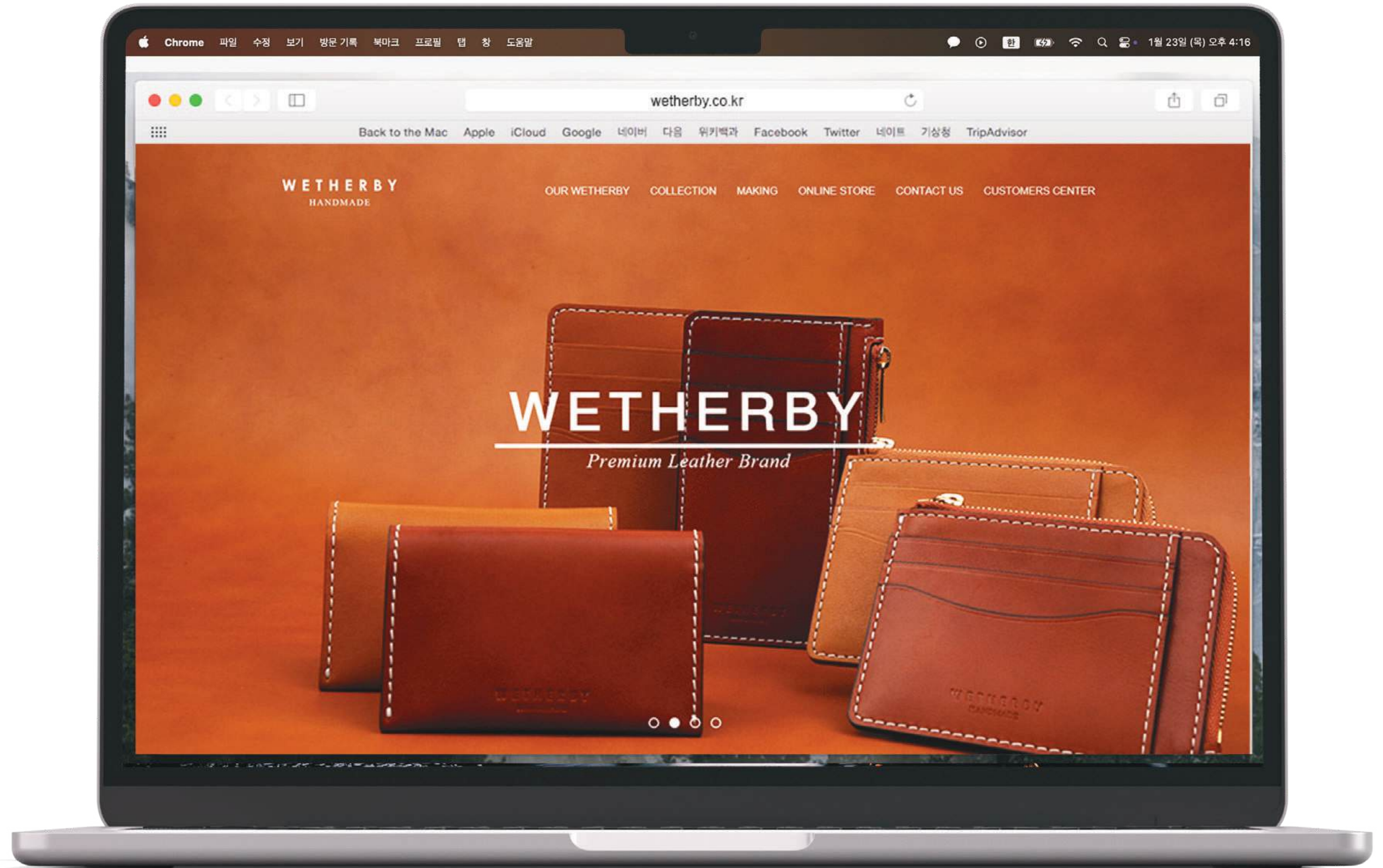

# UIDESIGN

## WETHERBY 웨더비

브랜드 스토리, 온라인쇼핑,  
제작과정을 소개하는 목적으로  
제작된 페이지

PF상에는 샘플 페이지만 첨부되어  
있습니다. 자세한 정보는 아래 URL  
을 통해서 확인 가능합니다.

URL  
wetherby.co.kr

웨더비 브랜드 스토리  
**WETHERBY BRAND STORY**



HERITAGE  
*Real*  
**WETHERBY**  
LEATHER  
HANDMADE

**HAND MADE WETHERBY**  
합리적인 가격과 하이퀄리티의 프리미엄 핸드메이드 가죽 브랜드, 웨더비

웨더비는 디자인스킨의 프리미엄 가죽 브랜드로 영국 런던 근교에 위치한 소도시로 특유의 전통과 익힌 맛을 담아 높은 수준의 품질, 디자이너 브랜드와의 차이점이다. 합리적인 가격으로 하이퀄리티의 제품을 선보이는 브랜드이다. 제철은 누군가가 소유한 제품을 그 시대, 그 지역을 사는 사람들의 라이프스타일을 반영한다고 생각한다. 제품을 만들어 내는 디자이너에게 가장 중요한 것은 당연히 제품 디자인이다. 하지만 그렇다고 웨더비는 오직 제품 디자인만 하는 것은 아니다. 제철은 웨더비의 제품을 통해 시각, 촉각 등 오감으로 경험에 사용자의 라이프스타일에 녹아 들어가는 제품이 되도록 하는 디자인을 목표로 하고 있다. 핸드메이드로 만들어지는 웨더비는 정교함과 복잡하고 많은 장식이 들어간다. 그렇기 때문에 제품이 빛을 받을 수 있다고 생각한다. 웨더비는 이러한을 추구하는 브랜드가 아닌 가치있는 브랜드가 되는 신념을 가지고 있습니다. 그러기 위해서 항상 최고의 소재만을 고집하고 있습니다. 같은 제품이지만 조금씩 다른 느낌을 주어 자신만의 개성을 가질 수 있는 웨더비는 디자인과 소재를 잘 할 수 있어야, 그 안에 실용성과 미를 잘 녹여내는 제품을 만들고 있습니다.

웨더비 컬렉션  
**WETHERBY COLLECTION**

PREMIUM  
LEATHER  
CASE



PREMIUM  
LEATHER  
GOODS



**MAKING**

가죽을 특별하게 만드는 시간

웨더비는 영국 런던 근교에 위치한 웨더비 도시의 전통을 이어받기도 하며 전통과 익힌 맛을 담아 높은 수준의 품질, 디자이너 브랜드와의 차이점이다. 합리적인 가격으로 하이퀄리티의 제품을 선보이는 브랜드이다. 제철은 누군가가 소유한 제품을 그 시대, 그 지역을 사는 사람들의 라이프스타일을 반영한다고 생각한다. 제품을 만들어 내는 디자이너에게 가장 중요한 것은 당연히 제품 디자인이다. 하지만 그렇다고 웨더비는 오직 제품 디자인만 하는 것은 아니다. 제철은 웨더비의 제품을 통해 시각, 촉각 등 오감으로 경험에 사용자의 라이프스타일에 녹아 들어가는 제품이 되도록 하는 디자인을 목표로 하고 있다. 핸드메이드로 만들어지는 웨더비는 정교함과 복잡하고 많은 장식이 들어간다. 그렇기 때문에 제품이 빛을 받을 수 있다고 생각한다. 웨더비는 이러한을 추구하는 브랜드가 아닌 가치있는 브랜드가 되는 신념을 가지고 있습니다. 그러기 위해서 항상 최고의 소재만을 고집하고 있습니다. 같은 제품이지만 조금씩 다른 느낌을 주어 자신만의 개성을 가질 수 있는 웨더비는 디자인과 소재를 잘 할 수 있어야, 그 안에 실용성과 미를 잘 녹여내는 제품을 만들고 있습니다.



WETHERBY  
HANDMADE

온라인 스토어  
**ONLINE STORE**

아이폰(32) | 갤럭시(35) | LG / VEGA(3) | LEATHER GOODS(2) | EYE WEAR(1)

 디자인스킨 클래식 플러스 웨더비 가죽 케이스 79,000   79,000원	 갤럭시S9 플러스 18mm 핑크 자수 배 타입 케이스 25,000   25,000원	 갤럭시S9 18mm 핑크 자수 배 타입 케이스 25,000   25,000원	 갤럭시S8 18mm 핑크 자수 배 타입 케이스 25,000   25,000원
 갤럭시노트8 글린더 베이직V2 가죽 케이스 44,000   44,000원	 갤럭시S9 글린더 베이직V2 가죽 케이스 44,000   44,000원	 디자인스킨 갤럭시 3D 울타이 가죽 케이스 25,000   25,000원	 갤럭시노트8 플랫 플러스 가죽 케이스 79,000   79,000원
 갤럭시S8 빅스리아 후퍼트 가죽 케이스 52,000   52,000원	 갤럭시노트8 빅스리아 베이직 가죽 케이스 54,000   54,000원	 디자인스킨 갤럭시노트8 글린더 배 타입 가죽 케이스 44,000   44,000원	 갤럭시노트8 웨더비 글린더 베이직 가죽 케이스 44,000   44,000원

WETHERBY  
HANDMADE

OUR WETHERBY | COLLECTION | MAKING | ONLINE STORE | CONTACT US | CUSTOMERS CENTER

**CONTACT US**

세계로 뻗어가는 웨더비의 디자인은 자연의 통찰과 인간의 감성을 디자인의 욕망이 만나서 이루어지는 것. 소재를 특별하게 할 수 있는 것. 웨더비의 노력이다.

OVERSEAS DEPARTMENT  
해외영업  
E-mail: ether.jang@designskin.com

DOMESTIC DEPARTMENT  
국내영업  
E-mail: jay.cha@designskin.com

Cs CENTER  
고객센터  
E-mail: cs@wetherbydesign.com  
Tel: 070-4534-1668

웨더비 매장 안내  
본점 디자인스킨에서 웨더비 제품을 만나실 수 있습니다.

WETHERBY  
HANDMADE

WETHERBY  
HANDMADE

OUR WETHERBY | COLLECTION | MAKING | ONLINE STORE | CONTACT US | CUSTOMERS CENTER

웨더비 고객센터  
**CUSTOMERS CENTER**

주요서비스 요청 | 상담문의하기 | 1:1문의 | 고객센터 안내 | 배송조회 | 고객센터

고객센터 전화번호  
070.4694.1668  
평일 오전 10시 ~ 오후 6시

당첨내  
140-009-480912  
당첨내 | 당첨내

WETHERBY 평생케어서비스

ONLINE SHOP | 구매 즉시 20% 적립

OFFLINE SHOP | 사용하고 계신 웨더비 케이스를 매칭에 반납하시면, 새로운 웨더비 케이스 구매시 20% 할인

WETHERBY  
HANDMADE

# UIDESIGN

## 디자인스킨몰 닷컴

디자인스킨 온라인 비즈니스 사업 초기인  
2013년에 제작된 사이트의 교체를 목적으로  
제작된 사이트입니다.

기존의 불편한 고객 UI를 개선하기 위해  
TF팀을 꾸려서 진행한 프로젝트입니다.  
전년 대비 자사 쇼핑몰 매출 30% 상승

### 제작 기간

총 5개월

### 제작 방법

호스팅 : 카페24  
타입 : PC / 모바일 별도 구축  
외부 개발업체와 협업

### 참여도

기획 : 100% (PM역할)  
디자인 : 100%

### URL

designskinmall.com

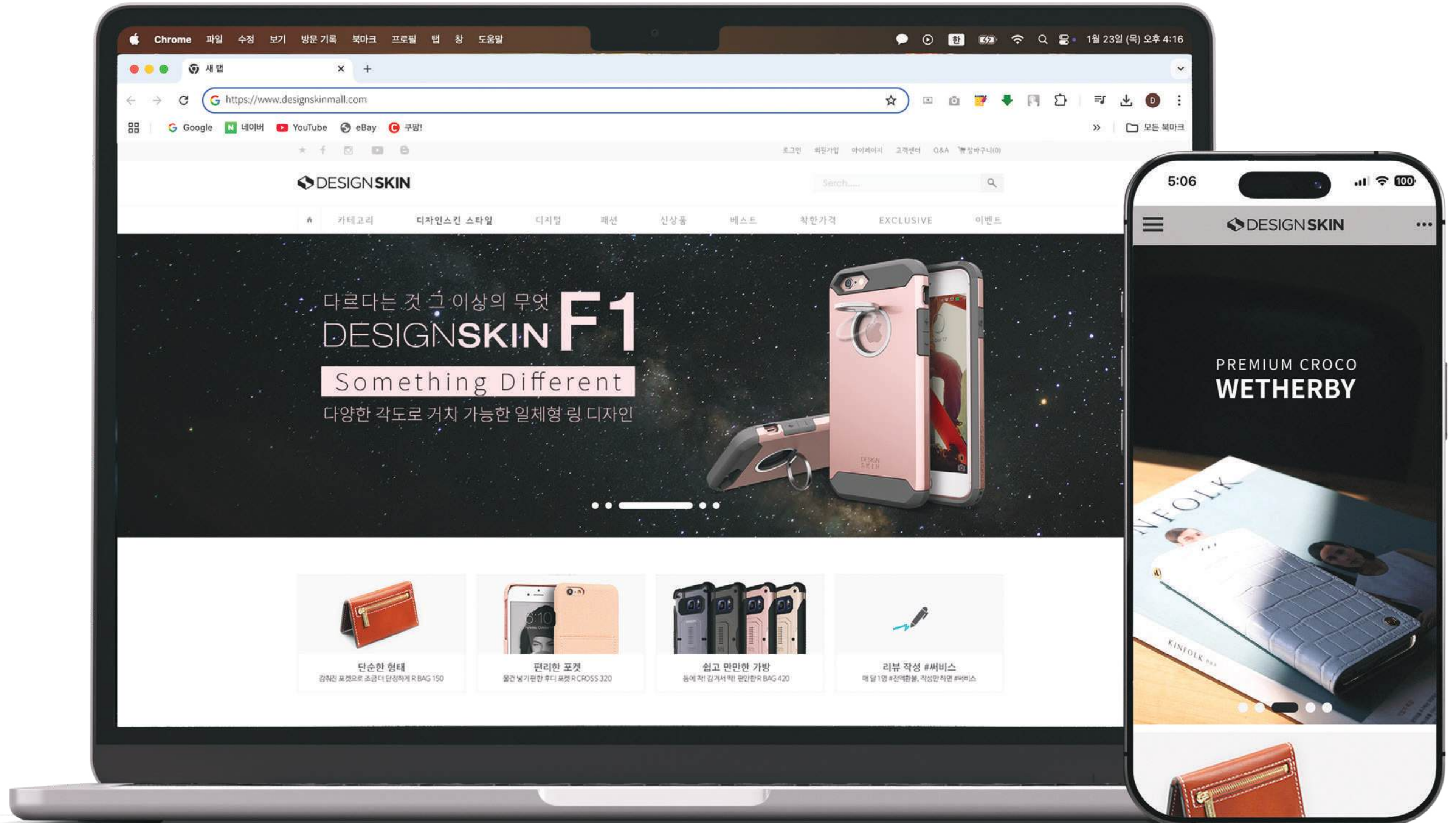

# UIDESIGN

## 디자인스킨몰 닷컴

경쟁 업체와의 차별을 위해 맞춤형어, 폴립 등의 자체 서비스 기능 도입  
고객센터, 후기, 이벤트 페이지 등의 페이지 개선 작업 진행  
각 페이지는 모바일과 연동될 수 있게 GUI 가이드 제작

PF상에는 몇몇 페이지만 첨부되어 있습니다. 자세한 정보는 아래 URL 을 통해서 확인 가능합니다.

URL  
designskinmall.com

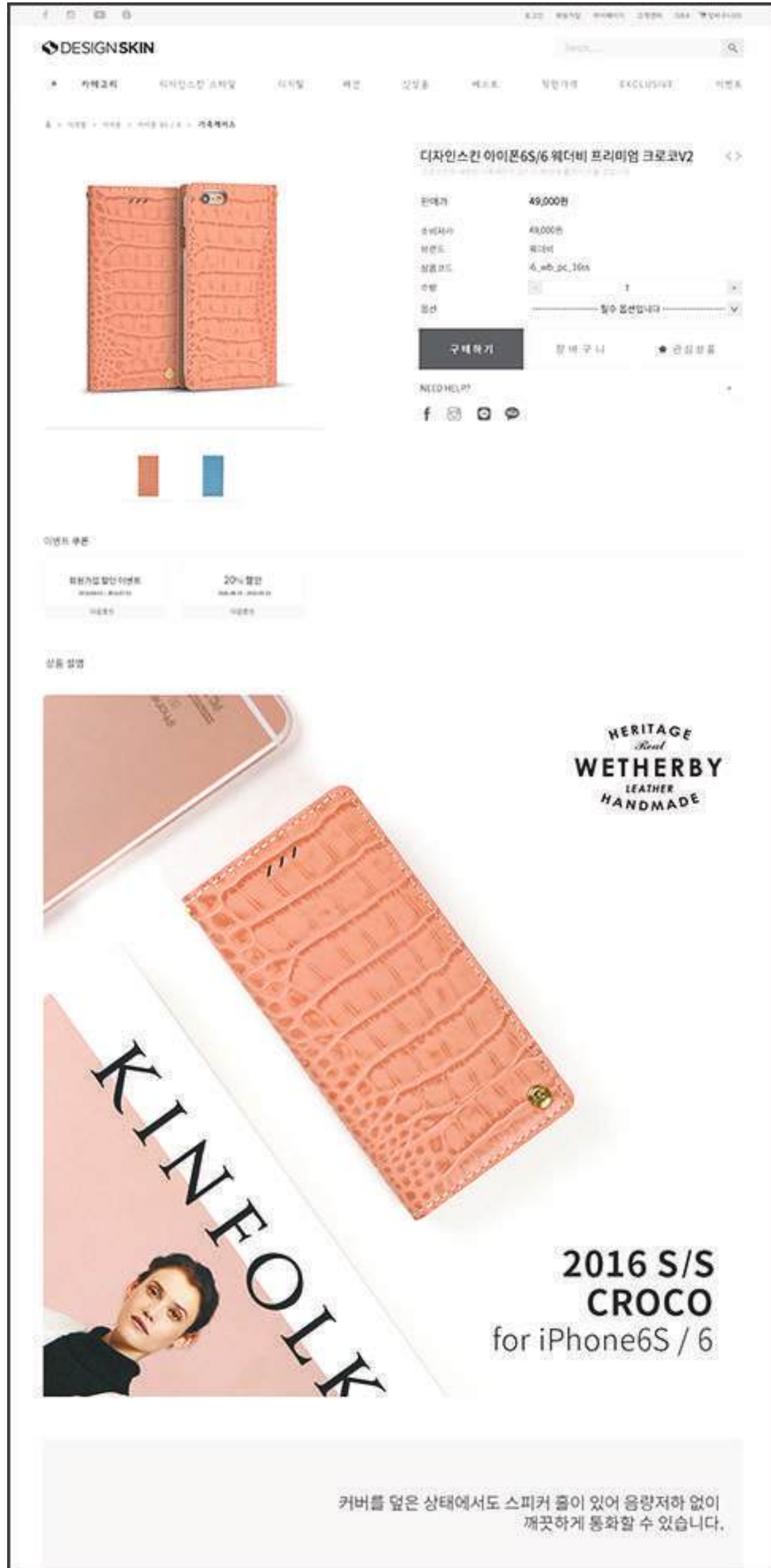



# UIDESIGN

## 콜린스그린 쇼핑몰

기존 사이트의 오류, 기능 미흡으로 인한 리뉴얼 진행  
고객 맞춤 프로그램 설계, DIY 정기배송 등 자사만의  
특별한 고객 서비스 기획

### 제작 기간

총 10개월

### 제작 방법

호스팅 : 영카트  
타입 : PC / 모바일 별도 구축  
외부 개발업체와 협업

### 참여도

기획 : 50% (PM역할)  
디자인 : 100%

### URL

colinsgreen.com

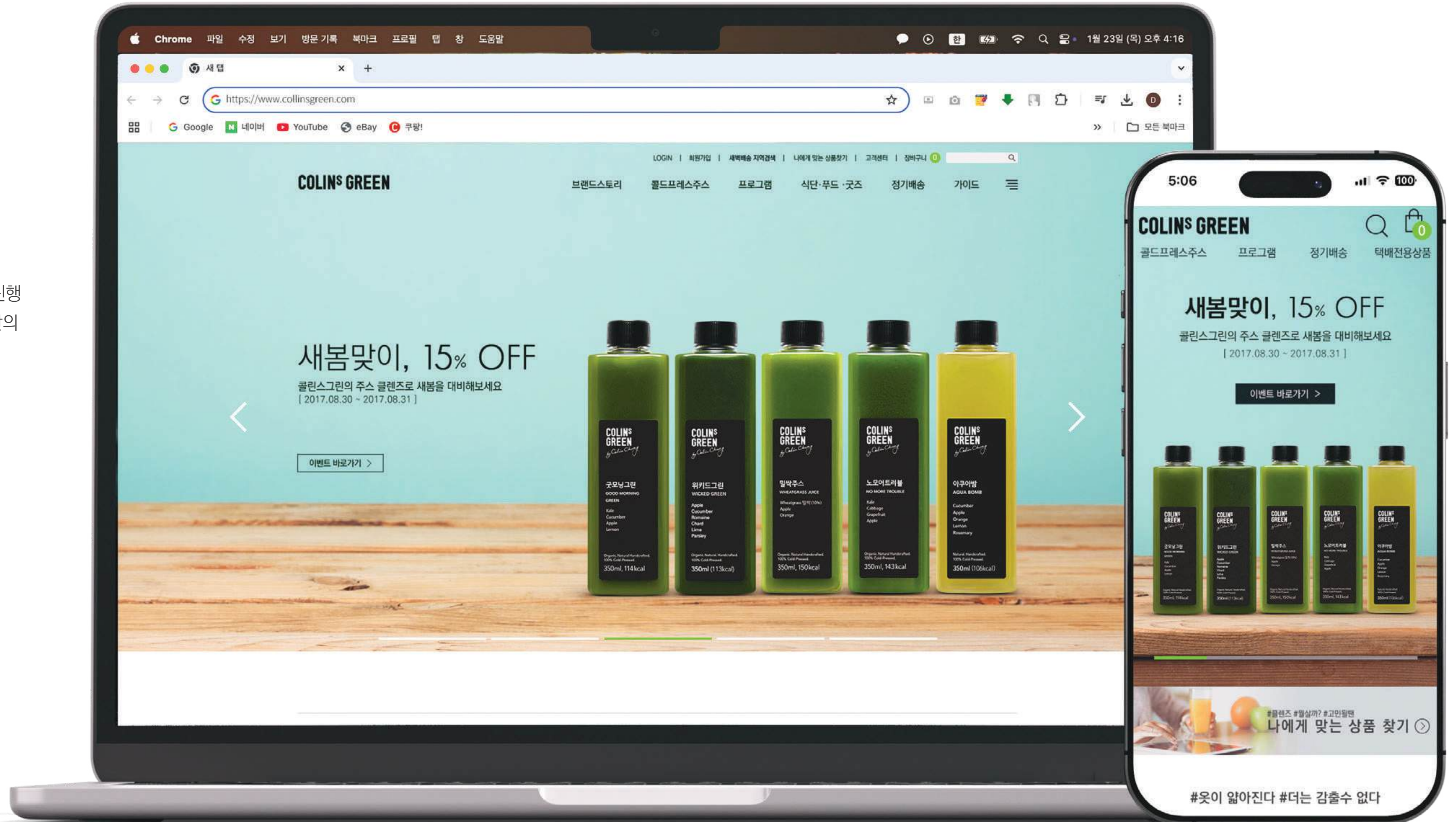



# UIDESIGN

## 콜린스그린 쇼핑몰

처음 방문한 고객을 위한 맞춤 프로그램 기획,  
고객의 자유도 높은 구성을 위한 DIY 프로그램  
기획, 원재료 사전 페이지 등 제작  
각 페이지의 기본 프레임은 PC/모바일 별도 제작  
그 외 세부 페이지는 PC/모바일 공용으로 제작  
GUI 가이드 제작

PF상에는 몇몇 페이지만 첨부되어  
있습니다. 자세한 정보는 아래 URL  
을 통해서 확인 가능합니다.

URL  
colinsgreen.com

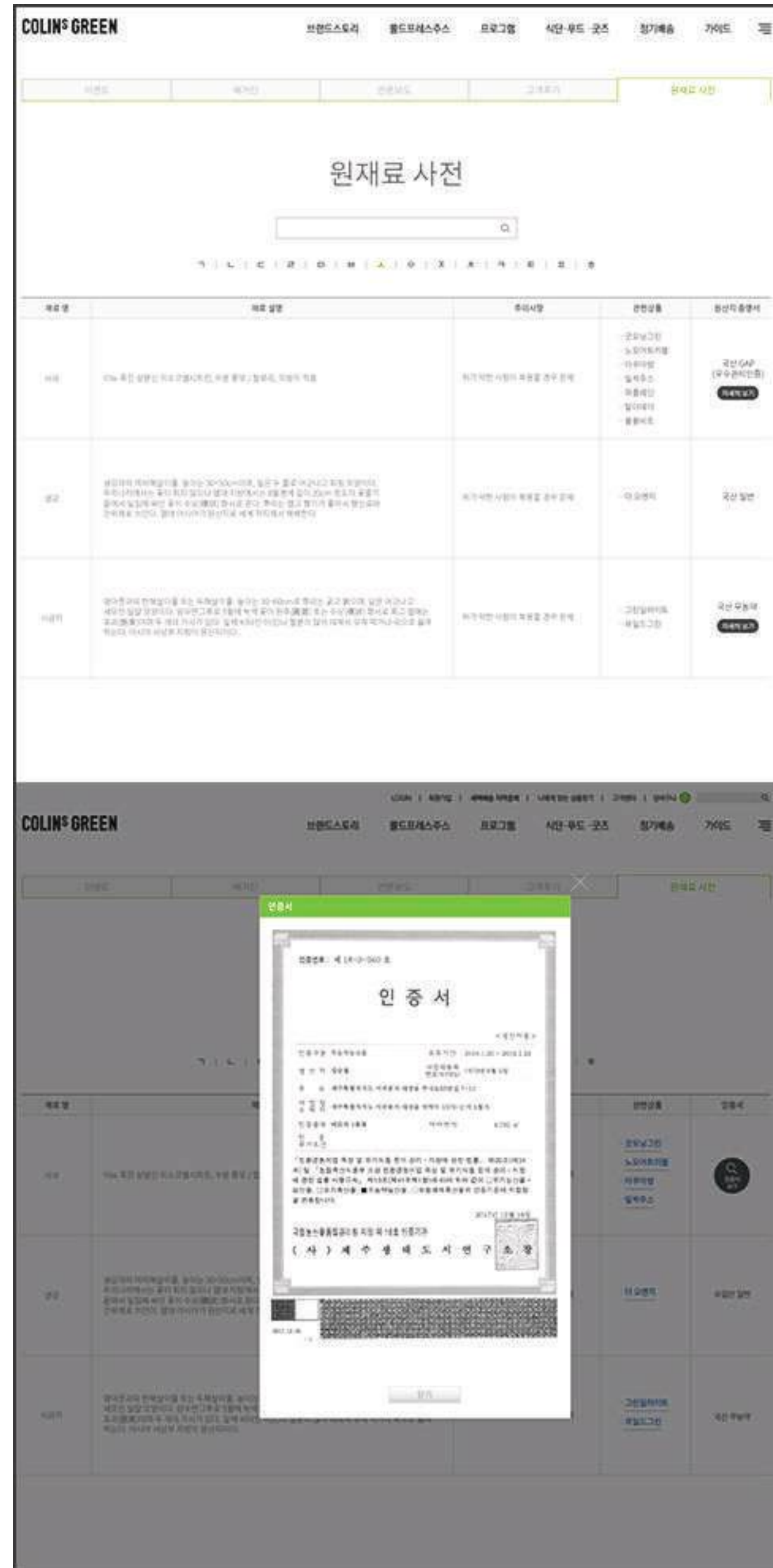
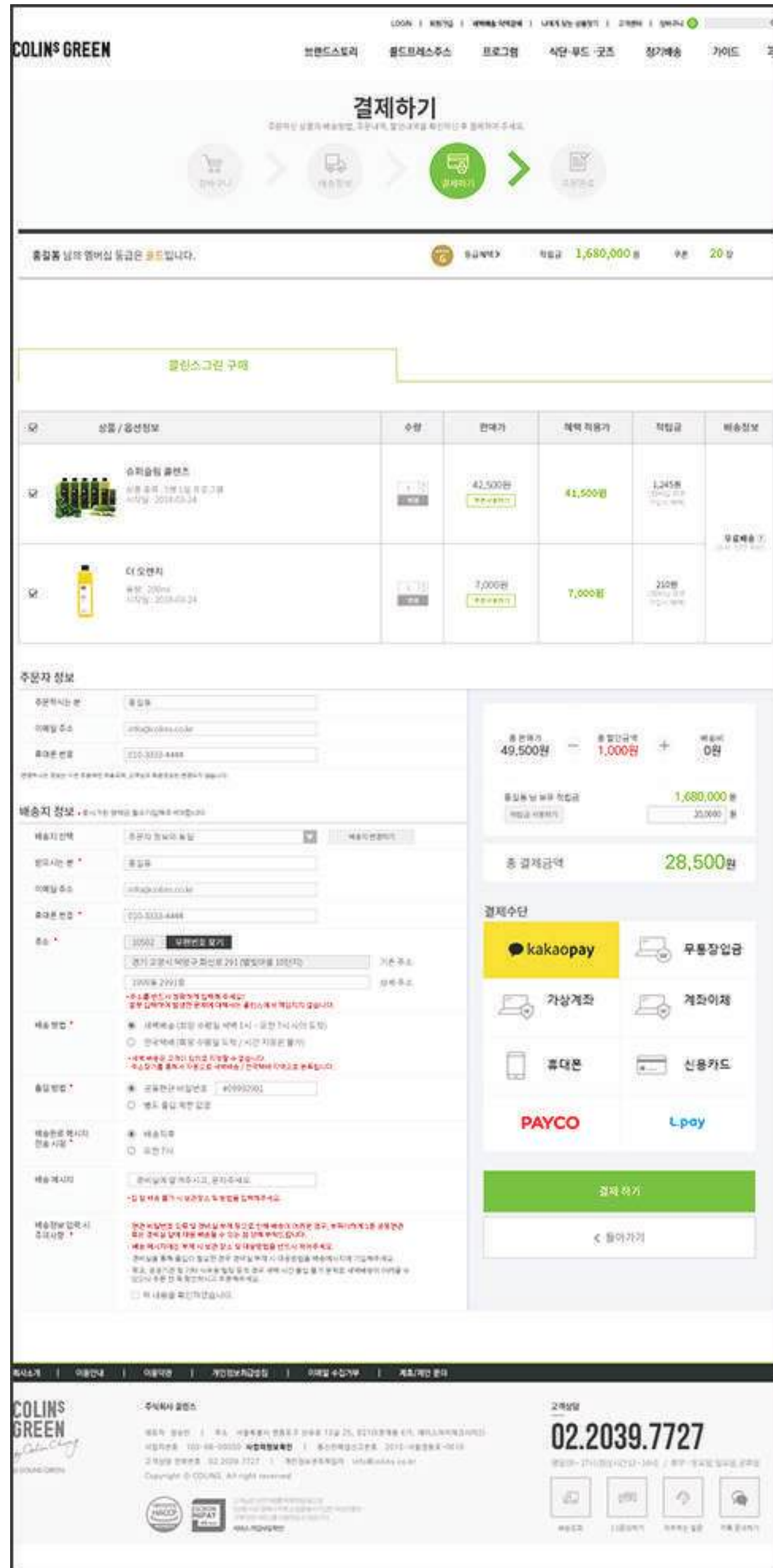

# UIDESIGN

## 아워미닛세컨즈 쇼핑몰

브랜드페이지처럼 제작된 사이트를  
쇼핑몰의 형태로 리뉴얼한 작업

넓고, 크고, 시원하게 보여주기 위한 디자인 적용

### 제작 기간

총 2개월

### 제작 방법

호스팅 : 메이크샵  
타입 : PC / 모바일 별도 구축  
코리아센터와 협업

### 참여도

기획 : 80% (PM역할)  
디자인 : 100%

### URL

hourminuteseconds.com

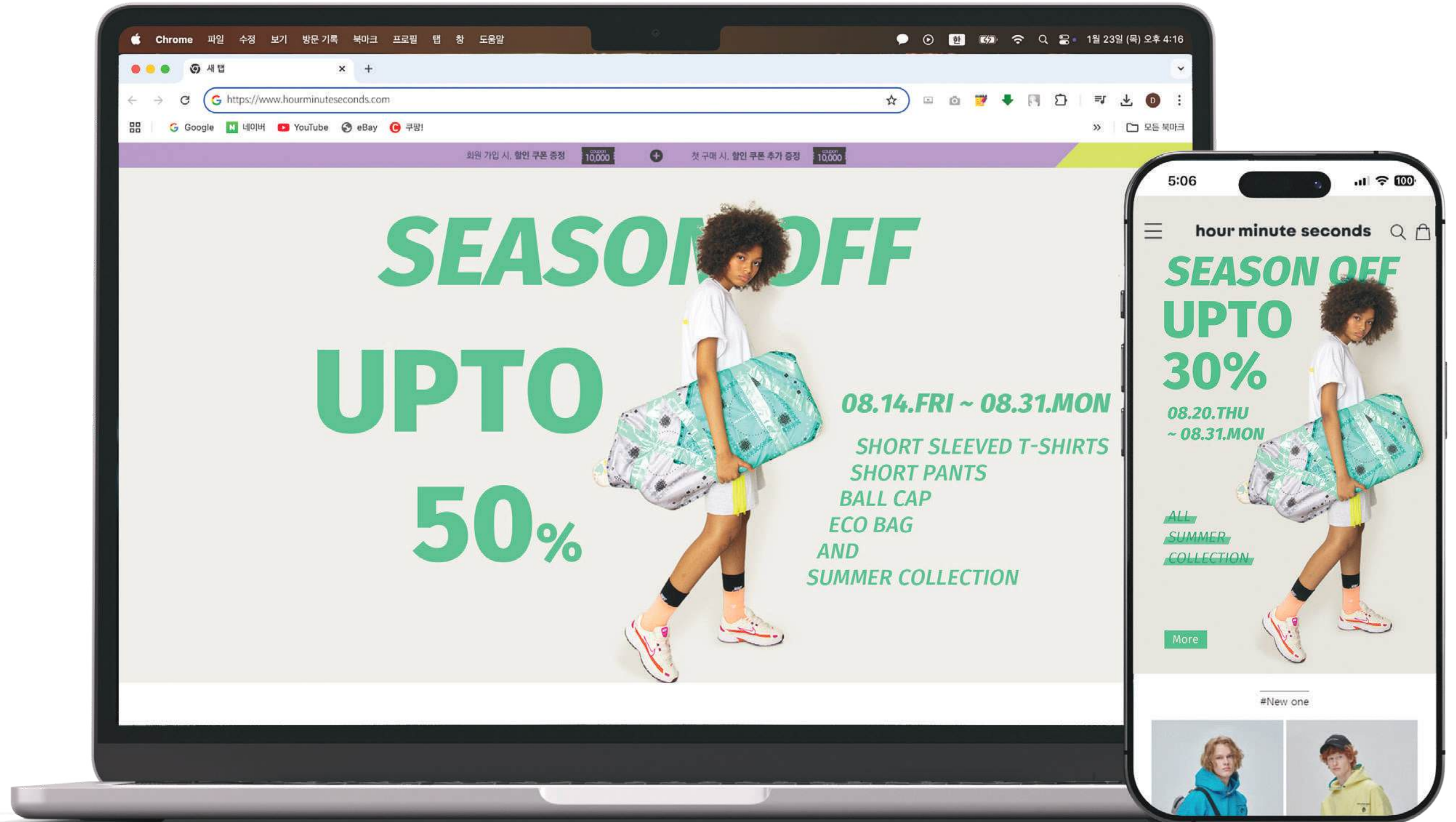

# UIDESIGN

## 아워미닛세컨즈 쇼핑몰

패션 브랜드임을 고려하여  
상세페이지의 제품컷이 잘 보일 수 있게  
썸네일의 형태를 화보처럼 변경함.

### 제작 기간

총 2개월

### 제작 방법

호스팅 : 메이크샵  
타입 : PC / 모바일 별도 구축  
코리아센터와 협업

### 참여도

기획 : 80% (PM역할)  
디자인 : 100%

### URL

hourminuteseconds.com

hour minute seconds

About Shop Lookbook Video Community

Login Cart Search



SAIBA SWEAT PANTS\_MW [GREY] 48,000

M L SIZE CHART

Total 0

BUY NOW

Add to Cart



NAVER

네이버 ID로 간편구매  
네이버페이

Pay구매

찜

이벤트 네이버페이



EXCHANGE/RETURN POLICY

DELIVERY INFORMATION

DETAIL



CAUTION



# GRAPHICDESIGN

---

## 그래픽 디자인은

한 장의 이미지로 고객의 마음을 빼앗을 수 있어야한다고 생각합니다.

# GRAPHIC DESIGN

키 비주얼 디자인  
- 스킨슈티컬즈

SSG, 롯데온 등 외부 SIS 먼슬리 기획전의  
메인 비주얼 디자인 의뢰건

Brand  
스킨슈티컬즈

SKINCEUTICALS

명확한 효능, 놀라운 피부변화

피부 고민에 따른  
스킨슈티컬즈 크림 솔루션

PRECISION BENEFITS, POWERFUL RESULTS

프리미엄 #탄력리프팅크림  
A.G.E 인터럽터 어드밴스드

명품 세라마이드 #장벽크림  
트리플 리피드 2:4:2

SKINCEUTICALS A.G.E. INTERRUPTER ADVANCED CONCENTRATED MULTI-CORRECTIVE CREAM IMPROVES ACCELERATED SIGNS OF AGING CORRECT

SKINCEUTICALS TRIPLE LIPID 2:4:2 ANTI-AGING LIPID REPLENISHMENT TREATMENT 2% CERAMIDES | 4% CHOLESTEROL | 2% FATTY ACIDS CORRECT

SKINCEUTICALS

시간이 지날수록 더 확산하는 항산화 습관  
항산화는 C E 페룰릭

#항산화안티에이징앰플  
CE 페룰릭

SKINCEUTICALS  
C E FERULIC®  
COMBINATION ANTIOXIDANT  
CONTAINING  
15% L-ASCORBIC ACID,  
1% ALPHA TOCOPHEROL,  
AND 0.5% FERULIC ACID  
PREVENT  
30 ml / 1 fl oz

30년 이상의 연구 10건의 논문 특허\* 받은 성분 조성

1) 미국 특허 제 7179841호

# KEY VISUAL DESIGN

## 제품 배너 디자인

자사몰 신규 제품 소개용  
키 비주얼 배너

Brand  
디자인스킨

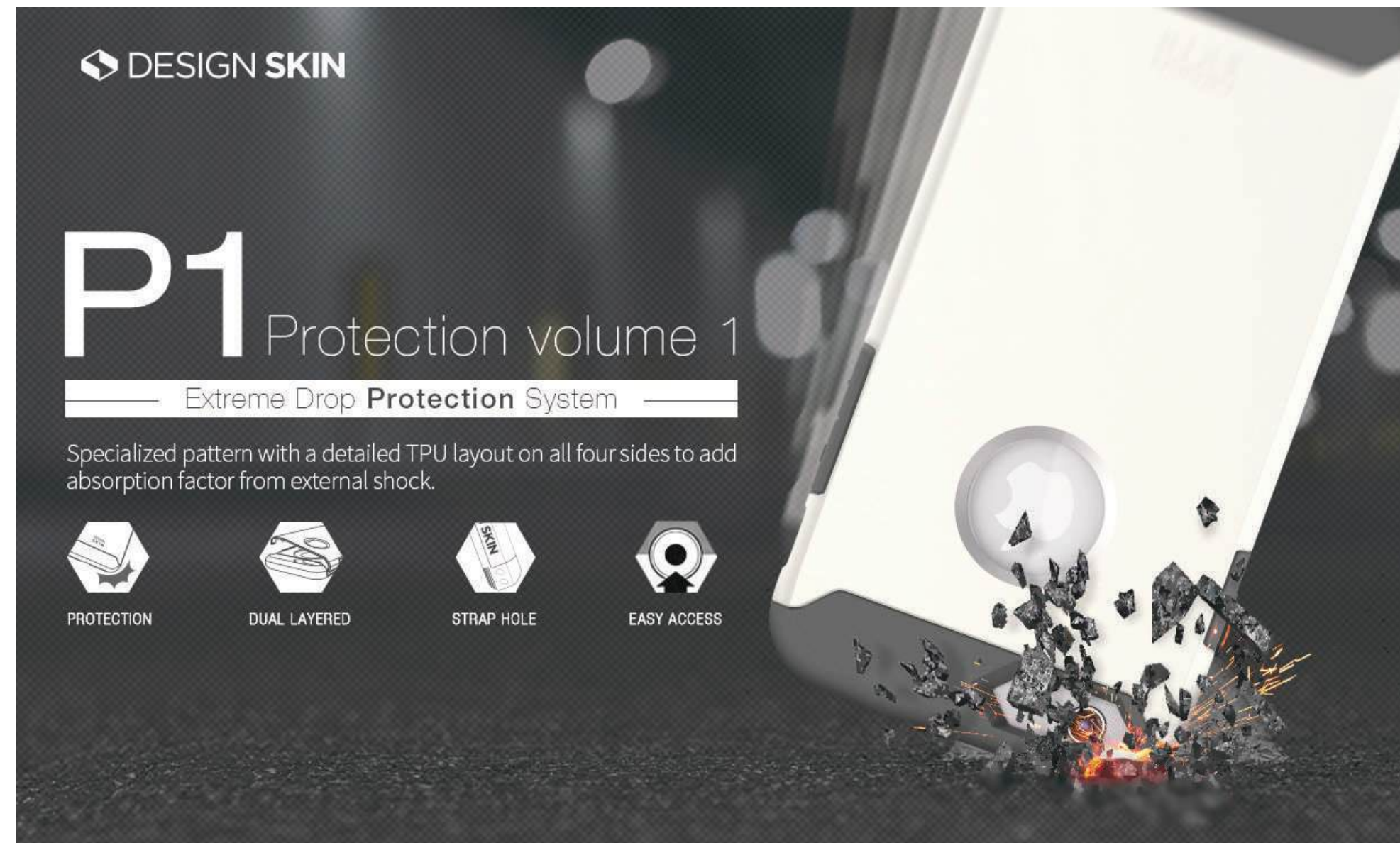

## 디자인스킨, 라인프렌즈와 만나다

너무나도 귀여운 라인프렌즈 캐릭터와  
디자인스킨과 만나다



# GRAPHIC DESIGN

## 상품페이지 디자인

디자인스킨 슬라이더 케이스 상품의 상세페이지  
아이콘, 기능 설명에 목적을 둔 페이지 디자인

Brand  
디자인스킨

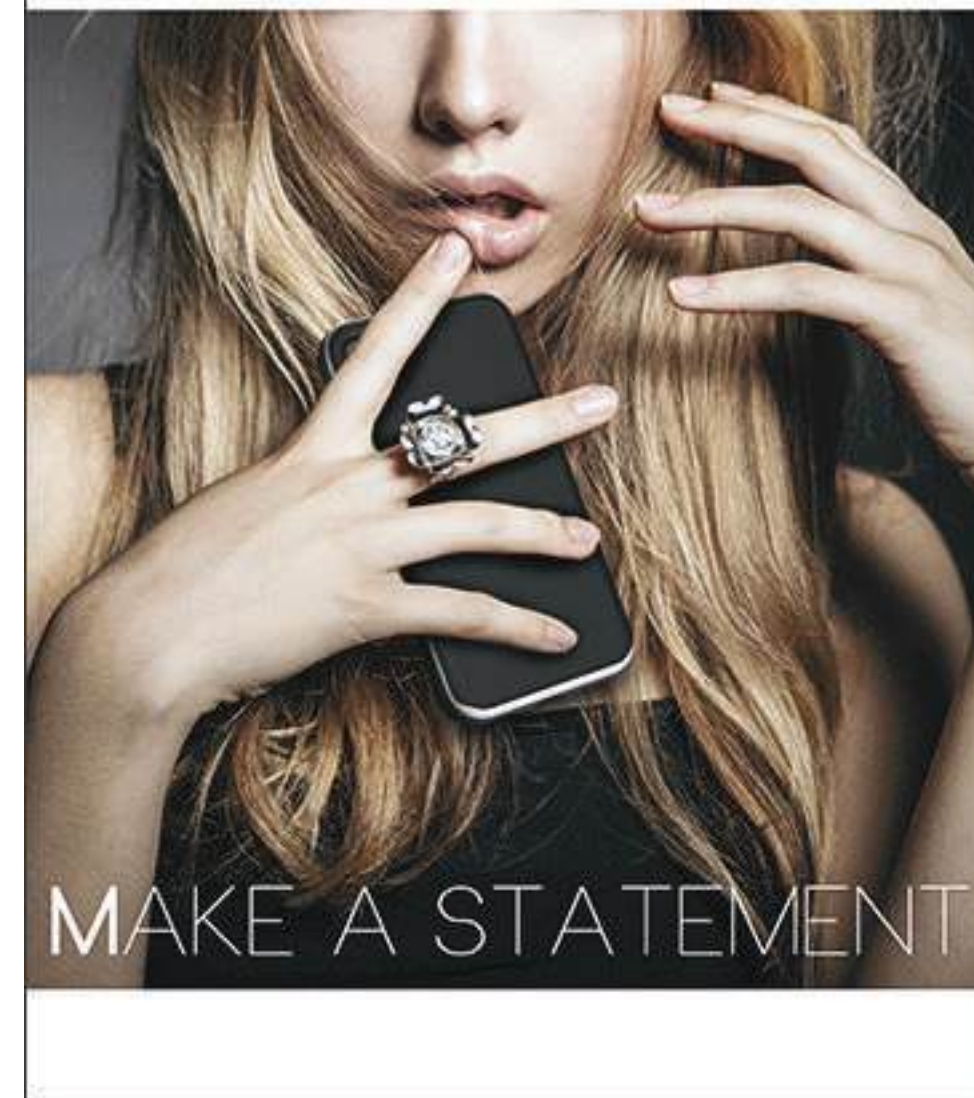
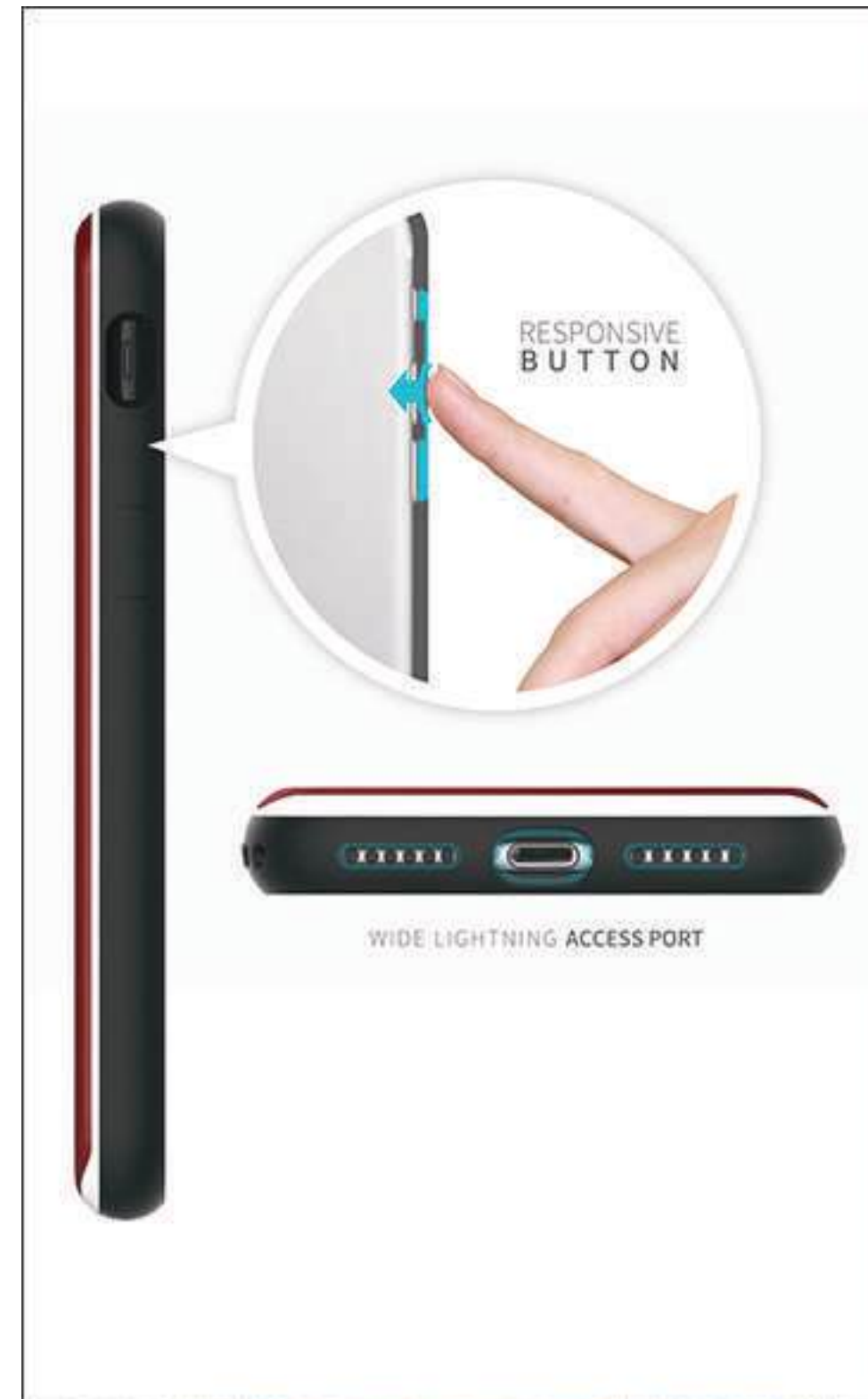
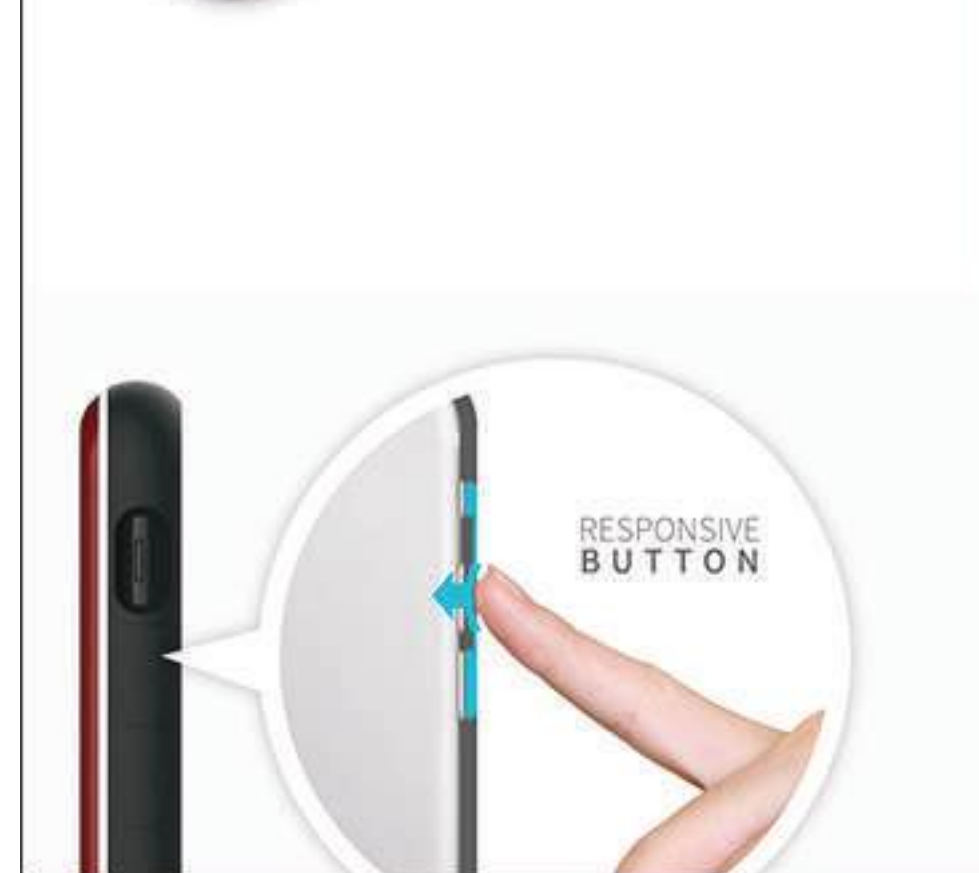
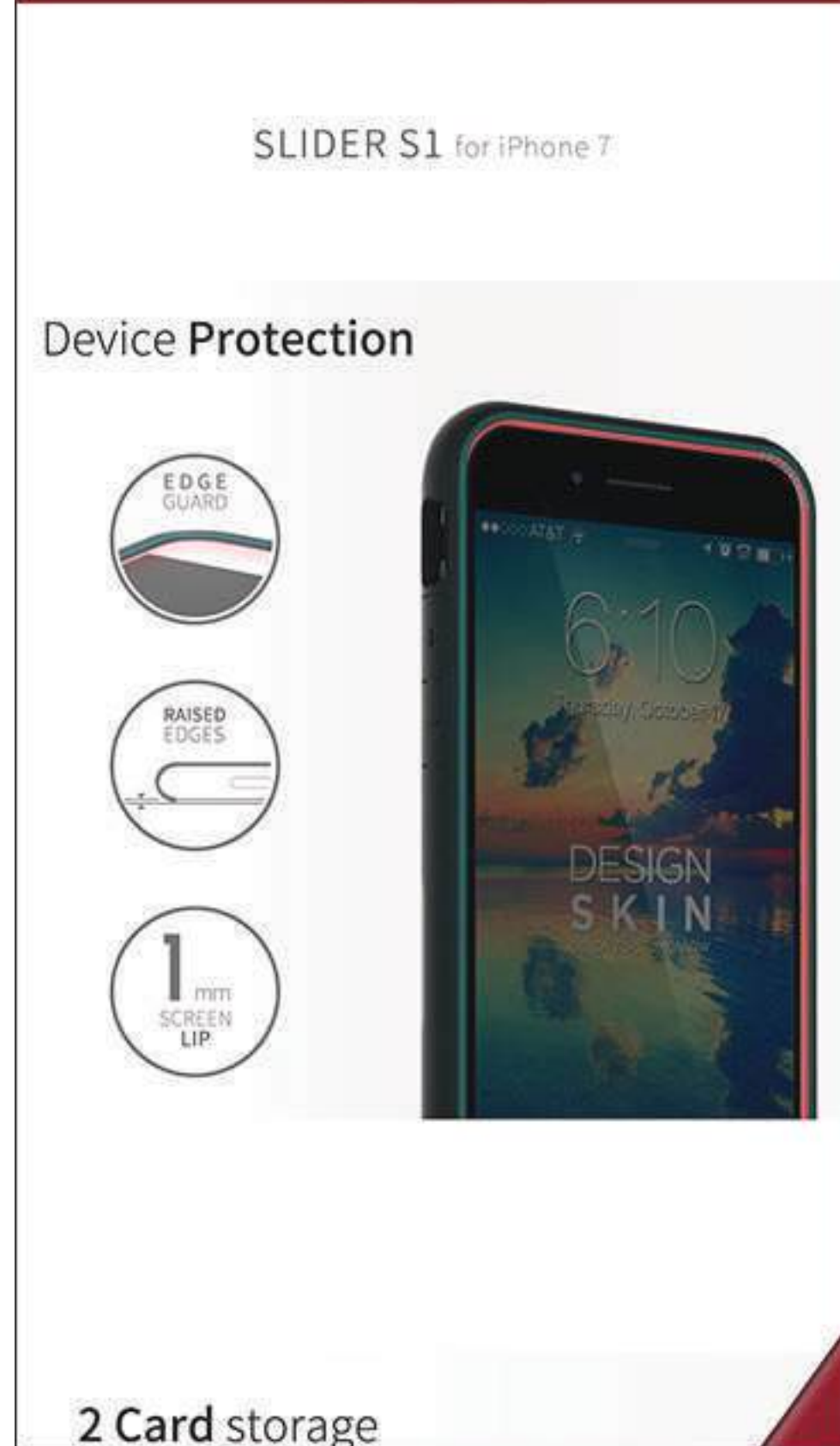

# GRAPHIC DESIGN

## 상품페이지 디자인

릿츠 무선충전 거치대 상세페이지 아이콘, 그래프 등을 활용하여 최대한 단순하고 가독성이 좋게 표현한 디자인

Brand  
릿츠

Auto Sensing Wireless Charging Holder



CHECK POINT!

- Super Fast Wireless Charging
- New Smart Touch Sensor
- Wireless Charging On / Off
- Foldable Footstand
- Easy Phone Removal (Powered off)
- Safe and Smart Charging

Super Fast Wireless Charging

For optimal wireless charging, the coil of phone and holder should be aligned perfectly.



Perfect Charging Coil Alignment

Sliding Charging Coil

Sliding wireless charging coil allows perfect coil alignment for fastest and most efficient wireless charging of smartphones.



Sliding Charging Coil LED

Large Phone

Small Phone

Optimal charging efficiency with perfect alignment



Time (min)	Perfect Alignment (%)	2mm Gap Alignment (%)
0	0	0
15	~10	~5
30	~20	~10
45	~35	~20
60	~50	~30

20% more efficient than other products

Error free, New Touch Sensor

Auto Grip Opening

Touch the high sensitivity touch pad to open the grips.



High Sensitivity Touch Pad

Wireless Charging Auto Locking Grips

Grips automatically lock when wireless charging starts and close automatically when wireless charging stops after removing smartphone.





### Wireless Charging On/Off Function

Switch off wireless charging to extend life of phone battery. Continuous charging when phone is fully charged may decrease battery life.



### Foldable Foot Stand

Phone is easily adjustable when mounted horizontally without interference from vehicle's control system.



### Easy Phone Removal when Powered Off

Specially designed grips allow for easy removal by simply twisting phone.



Twist and remove phone.

Specially Designed Rubber Grips

# GRAPHIC DESIGN

## 상품페이지 디자인

RADO 코리아의 외부물 용  
상세페이지 스토리보드 작업.  
PSD 제공을 위한 상세페이지  
작업

Brand  
RADO

### RADO True Square x Kunihiko Morinaga



선구적인 일본 패션 디자이너 KUNIHICO MORINAGA와 함께 제작한 RADO TRUE SQUARE X KUNIHICO MORINAGA 모델에서 예술성과 정확성의 완벽한 조화를 경험해 보세요.



RADO True Square x Kunihiko Morinaga는 80시간의 파워 리저브와 Nivachron™ 헤어스프링을 갖춘 RADO 오토매틱 무브먼트 R734 칼리버가 장착되어 있습니다. 38mm 모델의 케이스와 크라운은 광택 처리된 블랙 하이테크 세라믹으로 제작되어 모던하고 현대적인 매력을 발산합니다.



양면에 반사 방지 코팅이 된 플랫 사파이어 크리스탈은 뛰어난 선명도를 제공합니다. 변색 효과가 있는 투명한 다이얼을 사용하면 무브먼트를 보이거나 보이지 않게 할 수 있습니다. 트루스퀘어의 다이얼은 햇빛(자외선)에 노출되면 어두워집니다. 해가 지면 다이얼이 먼저 회색으로 변하다가 투명해집니다. 화이트 인레이와 화이트 Super-LumiNova®가 있는 실버 컬러 핸즈는 뛰어난 가독성을 보장합니다. 동시에 손은 모델에게 우아함을 더해줍니다. 광택이 나는 블랙 하이테크 세라믹으로 제작된 팔찌로 앙상블이 완성되어



#### Specifications



무브먼트 오토매틱  
파워 리저브 80시간



파워 리저브 80시간  
방수 5 Bar (50m)  
케이스 크기 38.0mm  
케이스 높이 9.7mm  
케이스 종류 사파이어 크리스탈 (양면에 반사 방지 코팅)  
브레이슬릿 하이테크 세라믹

#### Movement



#### Rado calibre R734

현저하게 향상된 무브먼트 정밀도와 자기장 저항 효과

라도의 오토매틱 무브먼트인 캘리버 R734는 약 80시간의 파워 리저브를 제공합니다. 니바크론™ 헤어스프링이 탑재되어 자기장으로부터 시계를 보호하고 온도 변화와 충격에도 강한 저항성을 갖춰 무브먼트가 손상되는 것을 방지해 줍니다.

#### Master of materials

### Master of materials

라도는 소재의 마스터(MASTER OF MATERIALS)로 하이테크 세라믹, 초경량 하이테크 세라믹, 컬러 하이테크 세라믹 그리고 세라모스(CERAMOSTM)를 다채로운 디자인의 시계 컬렉션에 적용해 소개함으로써 전통적인 시계 제조 업계에 혁명을 일으키며 시계 업계를 선도하고 있습니다.



#### 하이테크 세라믹 혁신, 내구성, 저자극성

30년 동안 라도 시계 제조의 중심적인 역할을 해온 하이테크 세라믹은 가볍고, 저자극성 소재로 착용 시 놀랄 만큼 편안하고 체온과 비슷한 온도를 유지하여 민감성 피부를 가진 누구라도 착용이 가능합니다.

#### 플라즈마 하이테크 세라믹 현대적 연금술

특히받은 라도만의 공정을 통해 제조된 플라즈마 하이테크 세라믹은 어떠한 금속의 사용 없이도 동일한 인공 광택을 띠는 독특한 컬러의 소재로 변합니다. 또한, 세라믹의 색상은 변하지 소재의 특징적인 경량성, 강도, 편안한 착용감은 그대로 유지됩니다.



#### 세라모스™ 가벼움, 혁신, 뛰어난 강도

하이테크 세라믹과 메탈이 결합된 세라모스(Ceramostm)™는 라도만의 독자적인 소재입니다. 세라믹의 가벼움과 내구성 그리고 메탈의 매혹적인 광택, 두 소재가 가진 최고의 특성을 모두 갖추고 있습니다. 현재 플라티넘 골드, 로즈 골드 등 다양한 컬러로 만나볼 수 있으며 하이테크 세라믹과 마찬가지로 가볍고 체온에 빠르게 흡수되는 소재로 편안한 착용감을 선사합니다.



#### 사파이어 크리스탈 내구성 있는 투명함

모든 라도 워치에는 사파이어 크리스탈이 사용되고 있습니다. 불꽃형 또는 평평한 외관은 타임피스와 윤곽을 강조하고, 크리스탈에서 브레이슬릿과 케이스로 매끈하게 이어집니다.

# GRAPHIC DESIGN

## 상품페이지 디자인

스킨수틸컬즈의 SIS 기획전의 메인 상품 상세페이지 건

Brand  
스킨수틸컬즈

SKINCEUTICALS

**명확한 효능, 놀라운 피부변화**

**피부 고민에 따른 스킨수틸컬즈 크림 솔루션**

PRECISION BENEFITS, POWERFUL RESULTS

프리미엄 #탄력리프팅크림

A.G.E 인터럽터 어드밴스드

명품 세라마이드 #장벽크림

트리플 리피드 2:4:2

**명품 세라마이드 장벽케어 트리플 리피드 2:4:2**

미국, 한국\*\* 특허받은 세라마이드 장벽 크림으로 세,홀,지 비율이 선사하는 장벽케어, 강력 안티에이징

**세라마이드 2%**

피부에 충분한 수분을 공급해주고 피부 장벽 강화에 도움

**콜레스테롤 4%**

탄력이 떨어진 피부를 건강하게 개선

**지방산 2%**

중유 방식으로 추출된 해바라기씨, 우유로 2가지 지방성분의 결합력 향상

한국 특허

주름 개선 기능성

**고객들의 리얼 리뷰**

- 짙은하고 영양이 많이 공급되는 기분이 들고, 보습력도 좋아요.**
- 발랐을 때 영양을 피부에 주고 있는 듯한 기분이 들어서 좋고, C.E. 페놀리과 함께 궁합인것 같아요.**
- 촉촉한 정도가 피부에 부담도 되지 않는 느낌이고 보편성도 좋아요.**

SKINCEUTICALS

**풍부한 보습케어 에몰리언스**

부드러운 발림성의 풍부한 영양과 보습감이 선사하는 건강한 피부

해조류 추출물

풍부한 보습 및 영양 공급

판테놀 (프로비타민B5)

피부의 수분 보유력 향상

포도씨, 로즈힙 마카다미아 오일

보태립 성분의 수분유지, 저장도 도움

**고객들의 리얼 리뷰**

- 피부가 건강인데 정말 촉촉한 것 같아요.**
- 부담스럽지 않게 매일 쓰려고 구입했는데 유수분 밸런스가 좋은 것 같아요.**
- 계속 문지르면서 흡수시켜주면 금세 흡수되어서 무겁거나 화장이 튼드는 현상은 없는 것 같아요.**

**POWER DUO 탄력 리프팅 케어**

15+년 항당화 연구를 담은 #안티에이징 탄력 리프팅 크림 & #3D 광채 아이크림 듀오

**고농축 프록실린**

노화 징후 케어로 탁월한 탄력 향상 및 안티에이징 효과

**블루베리 & 석류 추출물**

탁월한 탄력 관리로 생기있는 건강한 피부

**글리시레티닉애씨드, 나이아신아마이드, 헤페이스**

겉 케어 성분 추가 함유로 매끄럽고 맑은 피부질 선사

한국 특허

주름 개선 기능성

**A.G.E 인터럽터 어드밴스드**

SKINCEUTICALS

**A.G.E 인터럽터 어드밴스드 사용 12주 후 느껴지는 파워풀한 리프팅 효과\*\***

인체적용시험 참가자 12주 사용 후 평균 변화

Before

After

\*1인체적용시험  
\*\*38.70세 성인 여성 77명 대상 12주 사용 후 평균 이미지 개인차 있을 수 있음.

**고농축 프록실린**

매끄럽게 스며들여 건강한 피부케어

**블루베리 & 석류 추출물**

탁월한 탄력 관리로 생기있는 건강한 피부

**카페인 5,000PPM**

다크서클 완화 도움

**A.G.E. 어드밴스드 아이 8주 사용 후 더욱 생기있게 촉촉해진 눈가**

92%

이전보다 탄탄해진 눈가 피부를 경험

94%

전혀적인 피부 탄력감이 좋아지는 느낌

85%

눈가가 생기 있어졌다고 응답

\*20-65세 여성 89명 대상 8주간 사용 후의 자가 평가 결과 개인차 있을 수 있음.

# GRAPHIC DESIGN

## 상품페이지 디자인

콜린스그린 상세페이지 리뉴얼 작업  
주스의 성분, 음용방법 등 설명 목적  
아이콘화, 도형화를 통한 GUI 개선

Brand  
콜린스그린



COLINS GREEN  
by Colins Green

주스 클렌즈, 우리 몸의 재정비를 위한 소중한 휴식

스스로 해독하고 정화하는 신비한 능력을 가진 우리의 몸. 그러나 제 때 정화하기 어려운 정도의 많은 자극적인 음식 섭취가 일상인 현대인. 컨디션 난조, 부기, 체중 증가는 그 결과입니다.

주스 클렌즈는  
몸이 스스로 치유할 기회를  
만들어 줍니다.



COLINS GREEN  
by Colins Green

100% 액체 형태의 섭취로  
소화 부담 최소화

- 평소 먹던 음식을 중단하여  
몸에 부담을 끊고 회복 촉진
- 주스를 마시며 다양한 채소/과일의  
자연 영양소와 건강한 칼로리 섭취

주스 클렌즈는  
다음과 같은 분들께  
추천합니다.



- 단기에 식습관을 다잡고  
몸을 재정비
- 과음/과로/과식으로 인한  
컨디션 난조 개선
- 건강한 다이어트의  
시작과 마무리, 빠른 부기 제거

콜린스는  
'진짜 주스'를 전하는 브랜드입니다.  
콜린스의 올바른 가이드와 함께  
주스 라이프를 시작해 보세요.

Live Fresh, Live More



마치 방금 딴 채소와 과일로 바로 짜내서 마시는 것 같은 감동을 집에서 손쉽게.  
우수한 원재료 외에 아무것도 첨가되지 않은 콜린스의 주스 한 병에는  
평소 섭취하기 어려운 많은 양의 채소와 과일이 살아 있습니다.  
채소와 과일 섭취 밸런스를 위한 세심한 레시피, 정직한 생산 공정이  
압도적인 신선한 맛을 구현합니다.

마치 방금 딴 채소와 과일로 바로 짜내서 마시는 것 같은 감동을 집에서 손쉽게.  
우수한 원재료 외에 아무것도 첨가되지 않은 콜린스의 주스 한 병에는  
평소 섭취하기 어려운 많은 양의 채소와 과일이 살아 있습니다.  
채소와 과일 섭취 밸런스를 위한 세심한 레시피, 정직한 생산 공정이  
압도적인 신선한 맛을 구현합니다.



### 최고 품질의 원재료

- 국산 유기농/무농약 최우선 사용
- 콜린스의 기준으로 철저한 검수



### 섬세한 레시피

- 다양한 채소/과일의 균형 섭취를 고려한 비율
- 압도적인 신선한 맛을 위한 배합



### 무첨가/무처리

- 채소/과일 원물 외 아무것도 넣지 않음
- 유통기한 3일



### 체계적인 신선도 관리

- HACCP 인증 설비에서 생산
- 100% Cold Pressed, 100% Cold Chain
- 당일 새로 만든 주스만 출고



## CLEANSE GUIDE 클렌즈 가이드

### STEP 01

#### 클렌즈 시작 전, 준비하세요!

갑작스러운 단식으로 오는 스트레스를 줄이기 위해  
마리 음식 조절을 하는 기간입니다.

- ✓ 평소보다 물을 많이 섭취해주세요.
- ✓ 2-3일 전에 샐러드, 과일, 견과류, 수프 등의 가벼운 식사로 위민감을 해주세요.
- ✓ 담배, 술, 카페인을 피해주세요.

### STEP 02

#### 클렌즈 진행은 이렇게 하세요!

고형의 음식은 잠시 중단하고,  
주스와 물만 섭취하며 몸을 정화하는 기간입니다.

- ✓ 기상 후, 공복 상태에서 물 한 잔과 첫 주스 한 병을 천천히 드세요.
- ✓ 하루 6병(6병)을 첫 주스를 마신 시간으로부터 2-3시간 간격으로 음용해주세요.
- ✓ 주스만을 마시며 진행되는 프로그램이고, 주스 음용 사이 사이 물 또는 허브티를 섭취해주세요. (물은 하루 500ml 3병 이상 충분히 드세요.)
- ✓ 너무 허기지고 씹고 삼을 경우 곡물 크리사프와 같은 가벼운 간식을 소량 섭취해주세요. (가급적 드시지 않는 것이 가장 좋습니다.)
- ✓ 과격한 운동은 피하고 가벼운 산책을 해주세요.
- ✓ 담배, 술, 카페인을 피해주세요.

### STEP 03

#### 클렌즈 후, 보식 기간을 권장합니다!

일반식으로 돌아가기 전,  
몸의 부담을 줄이고 클렌즈 효과를 길게 가져가기 위한 기간입니다.

- ✓ 샐러드, 미음, 죽 등 자극적이지 않은 원재료 중심의 음식을 드세요.
- ✓ 보식 기간동안 일반식을 드실 때는 원래 양의 반만 섭취해주세요.
- ✓ 보식 기간은 클렌즈 기간과 동일하거나 더 길게 진행하는 것이 좋습니다.
- ✓ 담배, 술, 카페인을 피해주세요.

#### Q 클렌즈 주스 유통기한은 어떻게 되나요?

콜린스는 모든 주스에 채소, 과일 외 어떤 것도 첨가하지 않고, 후처리도 하지 않아  
유통기한은 제조일로부터 3일입니다. 과일 주스는 제조일로부터 5일입니다.

#### Q 클렌즈 주스는 어떻게 보관해야 하나요?

수령 즉시 냉장 보관 하시고, 1시간 이상 실온 노출은 피해주세요.  
만드시 밀봉된 용기로 냉장 보관 해주시고, 개봉 후에는 최대한 빨리 드시되  
실온의 정도에 따라 1-2시간 안에 다 드실 것을 권장합니다.

# EVENT DESIGN

## 온라인 이벤트 디자인

시즌 별 진행되었던 브랜드 이벤트 작업.

### Brand

콜린스그린, 그레고리, 테일러메이드골프

## 친구 소환하고 20% 할인 받자!

콜린스그린 2주 정기배송 출시 기념 @ 친구 소환 이벤트

콜린 @토리 토리 콜린스그린이랑 친구하고 20% 할인 쿠폰 받자구~~  
 좋아요 · 댓글달기 · 방금전

**Step 1** 콜린스그린 페이스북 [좋아요] 클릭!

**Step 2** 이벤트 페이지 댓글란에 @친구소환

**Step 3** 간단하게 참여완료 :)

**Step 4** 콜린스그린 1:1게시판에 참여 인증해주시면 2주 정기배송 20%할인 쿠폰을 발급해드립니다.

**주의사항**

- 1) 친구 소환해주시는 본인에게 할인쿠폰을 드립니다.
- 2) 꼭 1:1게시판에 알려주세요. (ex : 이벤트 댓글 남겼습니다.)
- 3) 쿠폰 발급은 댓글 확인 후 평일 9:00 ~ 17:00에 발급해드립니다.



**GREGORY ADVENTURE**  
UNTAN 1330 HIKE  
*Great packs should be worn, not carried.*



**GREGORY ADVENTURE와 함께 모험을 찾아 떠날 CREW를 모집합니다.**

**운탄고도 6길**  
장쾌한 풍경과 소박한 아름다움이 공존하는 길

활백산의 시계를 감상할 수 있는 길,  
수줍은 듯 피어나는 불꽃, 시원한 한여름, 단풍의 터널과 순백의 설경이 파노라마처럼 펼쳐진다.  
거대한 운해, 그 너머 산과 산들의 주름,  
장쾌한 풍경과 소박한 아름다움이 공존하는 길이다.  
지리리골 자락나무숲을 지나 산을 내려가면 한때 번성했던 옛 탄광촌 마을이 모습을 드러낸다.

운탄고도 6길	장쾌한 풍경과 소박한 아름다움이 공존하는 길
코스	활백산소공원 - 태백선수촌 - 지리리골 앞도 일구 - 자락나무숲 - 탄탄대로 - 상장동 벽화마을
거리	2.54km / 2.48km / 1.51km / 2.22km / 1.09km / 4.92km
시간	51분 / 48분 / 30분 / 21분 / 44분 / 32분

**What**  
GREGORY TRAILFLEX SERIES X UNTAN 1330 HIKE

**When**  
2023년 11월 18일 (토) \_ 모집기간은 2023년 11월 12일까지

**Where**  
운탄고도 6길  
활백산소공원 - 태백선수촌 - 지리리골 앞도 일구 - 자락나무숲 - 탄탄대로 - 상장동 벽화마을

**Who**  
산과 들 그리고 그레고리와 함께 하고픈 누구나

**Gift**  
그레고리 34-35L 배낭 (AMBER / STOUT) 외 소형 미니백과 다양한 사은품

**Fee** 참가비 없음

CLICK

이달의 **LUCKY DRAW**



온라인몰 구매 회원을 위한 특별한 혜택!

**10월 구매 프로모션**

2023년을 뜨겁게 달군 메이저 컬렉션 및 한정판 네임택

800,000원 이상 구매 시

메이저 한정판 백 1명

500,000원 이상 구매 시

메이저 한정판 헤드커버 3종 2명

300,000원 이상 구매 시

스텔스2 카본 네임택 3명

☑ 프로모션 기간 | 2023.10.01(일) ~ 10.27(금)

☑ 프로모션 대상 | 프로모션 기간 내 온라인몰에서 해당 금액 이상 구매한 회원이라면 누구나 자동으로 참여

☑ 프로모션 참여 방법 | 1. 회원 가입 또는 로그인  
2. 온라인 몰에서 80 / 50 / 30 만원 이상 구매  
3. 2023.11.15(수) 당첨자 발표 확인  
**TIP** 많이 구매할수록 확률 UP!

※ 프로모션 유의 사항 |

- 해당 프로모션은 공식 온라인 몰에서만 진행됩니다.
- 로그인 후 구매한 회원 대상으로 진행되는 프로모션입니다.
- 해당 프로모션은 통합 결제금액 기준이며, 직전 주문 금액과 추가 구매의 합산 금액은 프로모션에 적용되지 않습니다.
- 해당 프로모션 내에서는 중복으로 응모되지 않습니다.
- 사은품 수령 소진 시, 프로모션은 종료됩니다.
- 사은품은 당첨자 발표일 직후 2주 이내로 발송됩니다.
- 구매 제품 환불 시에는 사은품을 반납하셔야 합니다.
- 본 프로모션은 당사 사정에 의해 사전 고지 없이 변경 또는 종료될 수 있습니다.
- 사은품의 교환 및 환불은 불가합니다.
- 재세 경과금(상품가의 2%)은 본인 부담이며, 세무 신고에 필요한 개인정보(주소, 신분증 사본) 추가 수집 및 이용 동의를 요청드릴 수 있습니다.

# EVENT DESIGN

온라인 이벤트 디자인

시즌 별 진행되었던 브랜드 이벤트 작업.

Brand  
아워미닛세컨즈



# SEASON OFF UPTO 30%

08.20.THU  
~ 08.31.MON

ALL  
SUMMER  
COLLECTION

More



# EDM DESIGN

## eDM 디자인

eDM 발송을 위한 디자인 작업 및 HTML 코딩 작업

Brand  
TUMI

TUMI



### 손흥민 선수와 함께한 가을 컬렉션

글로벌 앰버서더 손흥민과 함께한 테그라 라이트 & 알파 브라보 컬렉션의 새로운 캠페인을 선보입니다.

테그라-라이트는 내구성이 뛰어나면서도 가벼운 소재인 테그리스 소재로 제작되었으며 알파 브라보 컬렉션의 모든 제품은 투미의 시그니처 소재로 사용되는 방탄 나일론으로 제작되어, 장거리 여행에도 견고하게 사용할 수 있습니다.

테그라-라이트와 알파 브라보 컬렉션은 혁신적인 디자인과 기능성을 바탕으로 하는 브랜드의 DNA를 담고 있어 꾸준히 사랑받는 브랜드의 대표적인 컬렉션입니다.



테그라 라이트 캐리온 캐리어



19 디그리 캐리어

테그라 라이트 캐리온 캐리어



알파 브라보 노마딕 백팩



알파 브라보 서치 백팩

19 디그리 캐리어



알파 브라보 로지스틱스 플랩 리드 백팩



알파 콤팩트 슬링백



TUMI

투미 익스클루시브 클럽만의 다양한 혜택을 경험해보세요

혜택 확인

투미 매장 찾아보기

FOLLOW US



TUMI

웹사이트코리아: 대표이사: 최원식  
 사업자 등록 번호: 218-81-21342 통신판매신고번호: 2008-서울강남-0754호  
 서울특별시 강남구 테헤란로 522 홍우빌딩 12층 개인정보 관리책임자: 정계희  
 투미 온라인 고객센터: 02-539-8160 (평일 10:00 - 17:30 | 점심시간: 12:30 - 13:30 | 토, 일 & 공휴일 휴무)  
 FAX: 02-539-7771 E-MAIL: ecommerce.kr@tumi.com

COPYRIGHT Tumi Inc. ALL RIGHT RESERVED.

# EDM DESIGN

## eDM 디자인

eDM 발송을 위한 디자인 작업  
및 HTML 코딩 작업

Brand  
디자인스킨



### SPECIAL SALE



### SPECIAL SALE



**루나 케이스**  
기본에 충실한 디자인과 개성있는 컬러의 조합  
18,000 **9,900**



**그라프트 케이스**  
디자인의 감성이 담긴 내 손안의 예술작품  
22,000 **19,800**

### NEW STORE

디자인스킨 삼청동 / 이대점 오픈



이대점

삼청동점

### NEW STORE

디자인스킨 삼청동 / 이대점 오픈



이대점

삼청동점

### SPECIAL EVENT

9월 오프라인에서 만나볼 수 있는 이벤트  
구매대상 제품에 중복할인 불가



### SPECIAL EVENT

9월 오프라인에서 만나볼 수 있는 이벤트  
구매대상 제품에 중복할인 불가



### SHOPING GUIDE



### SHOPING GUIDE



# GRAPHIC DESIGN

디지털 광고

카카오톡 내의 광고 소재 작업

Brand  
피아제

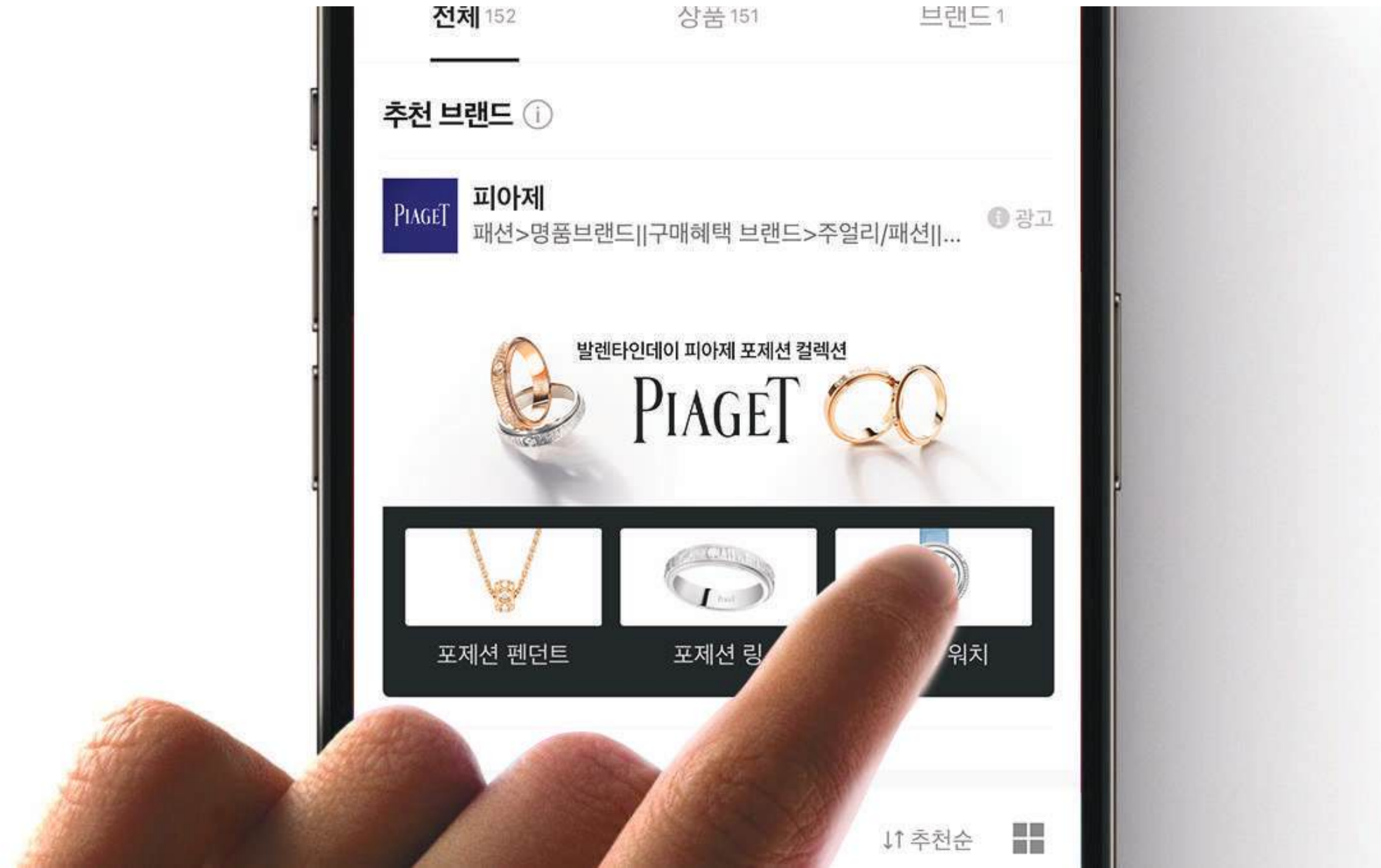

피아제와 전하는 새해 인사  
2024 조디악 워치 카드 증정



피아제 알티플라노 조디악 워치  
2024 푸른 용의 해 e-Card 증정

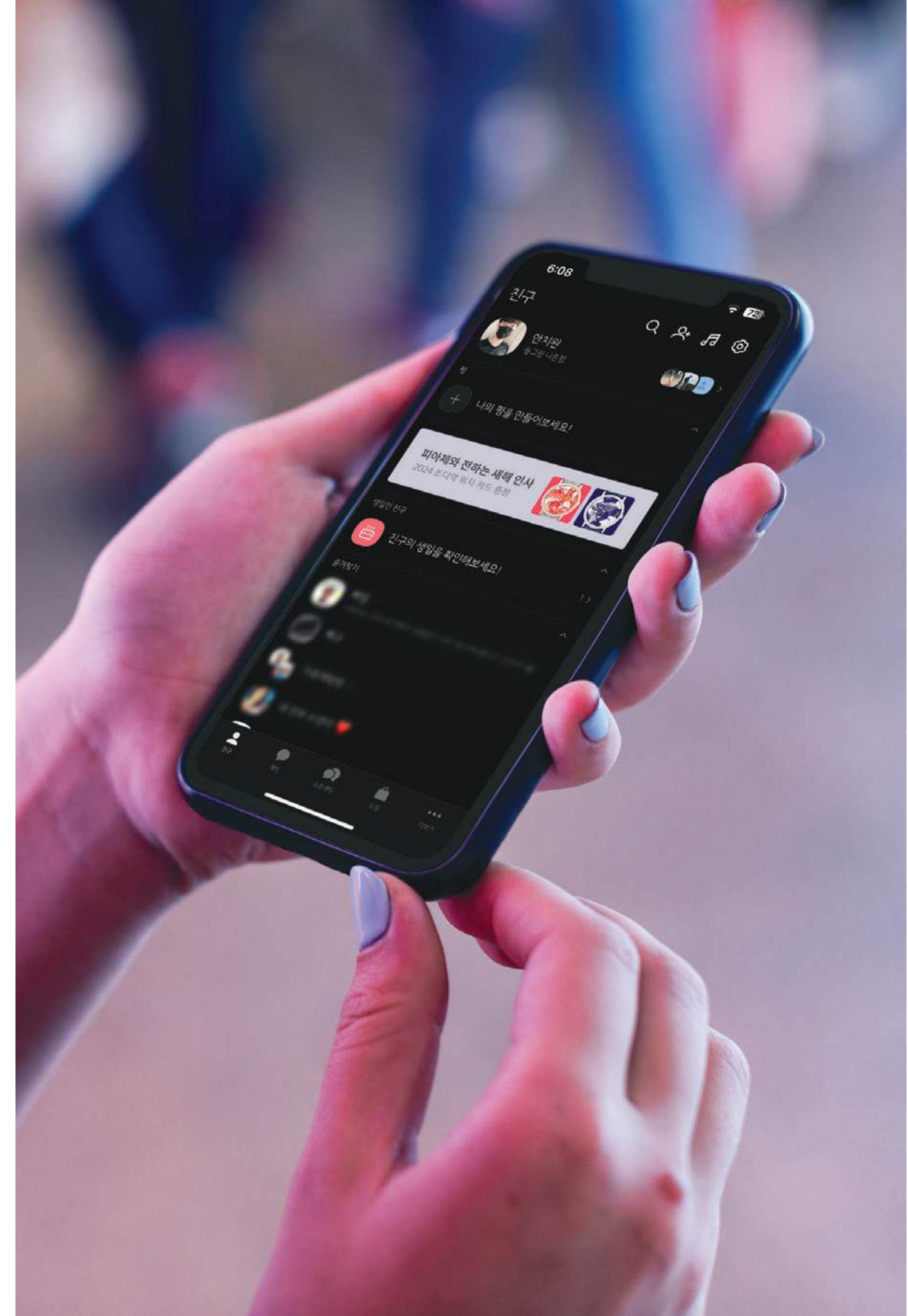

# GRAPHIC DESIGN

디지털 광고

네이버 사이트 광고 소재 작업

Brand  
반 클리프 아펠

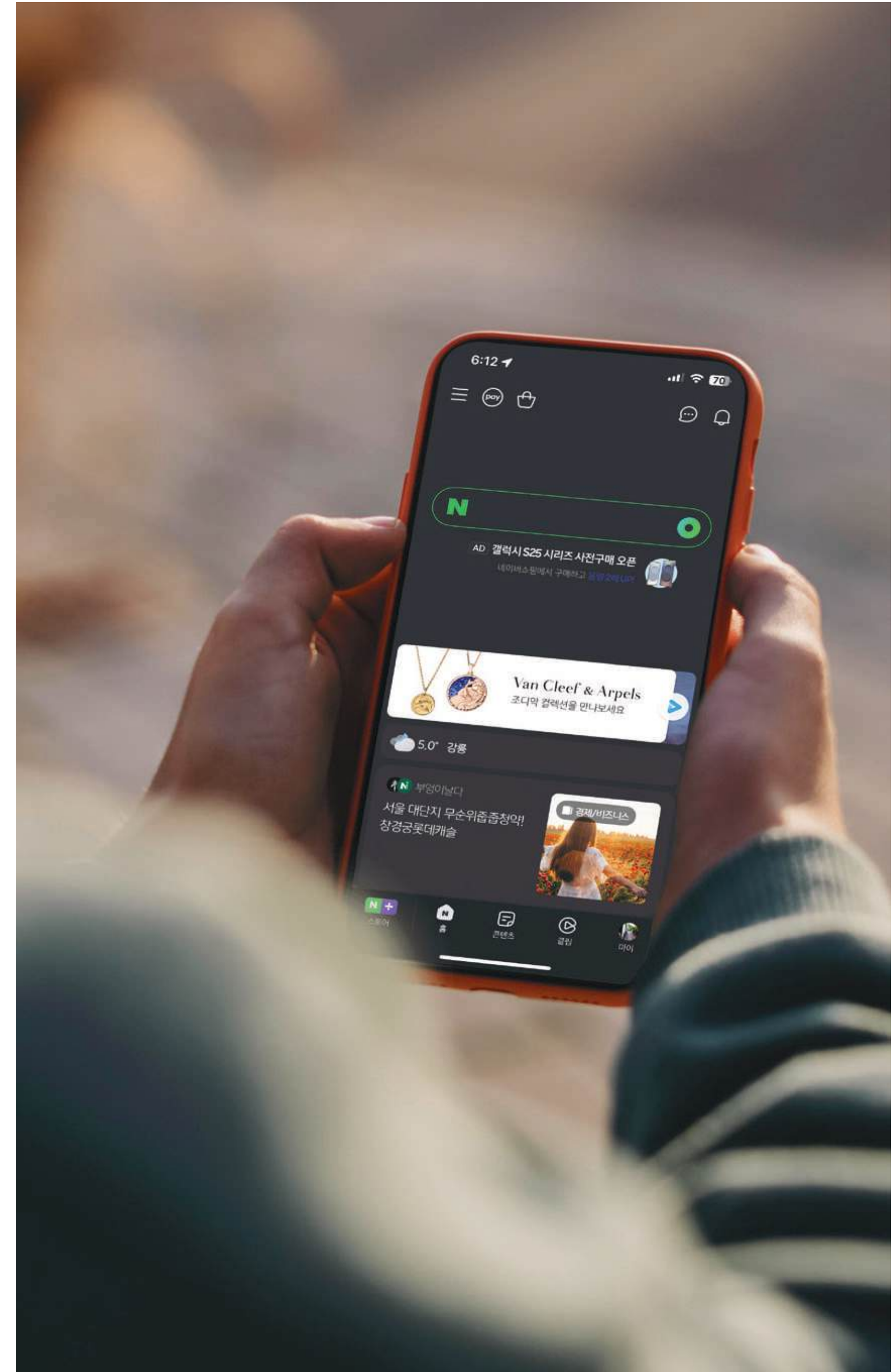

# DIGITAL AD

## SNS 이미지 디자인

디자인스킨 인스타그램을 위한 이미지 작업

**Brand**  
디자인스킨, 웨더비

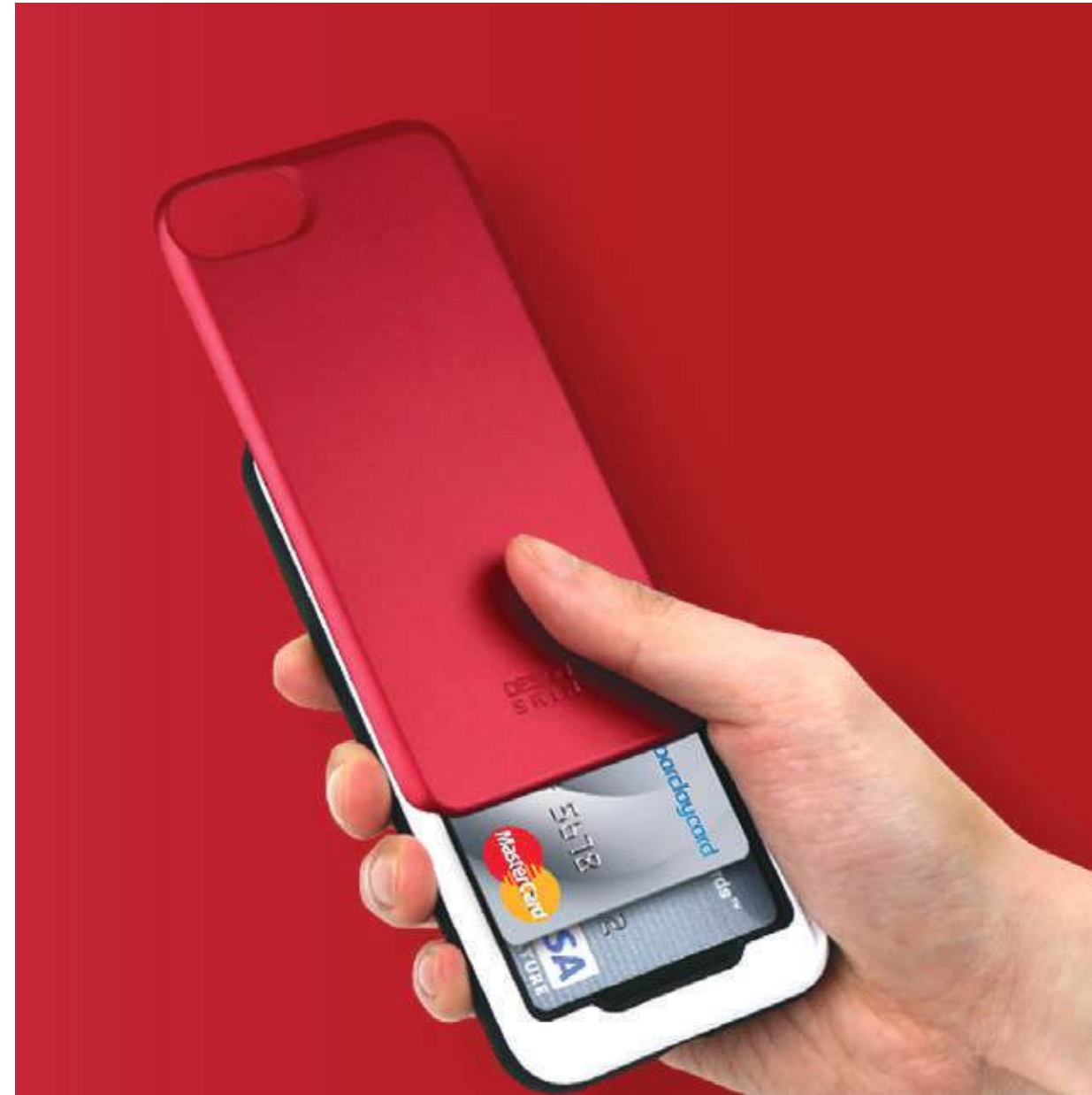

Make your iPhone **RED**

# S1 SLIDER

for iPhone 7 & 7 Plus



2 card insert



Easy slide



Raised edges

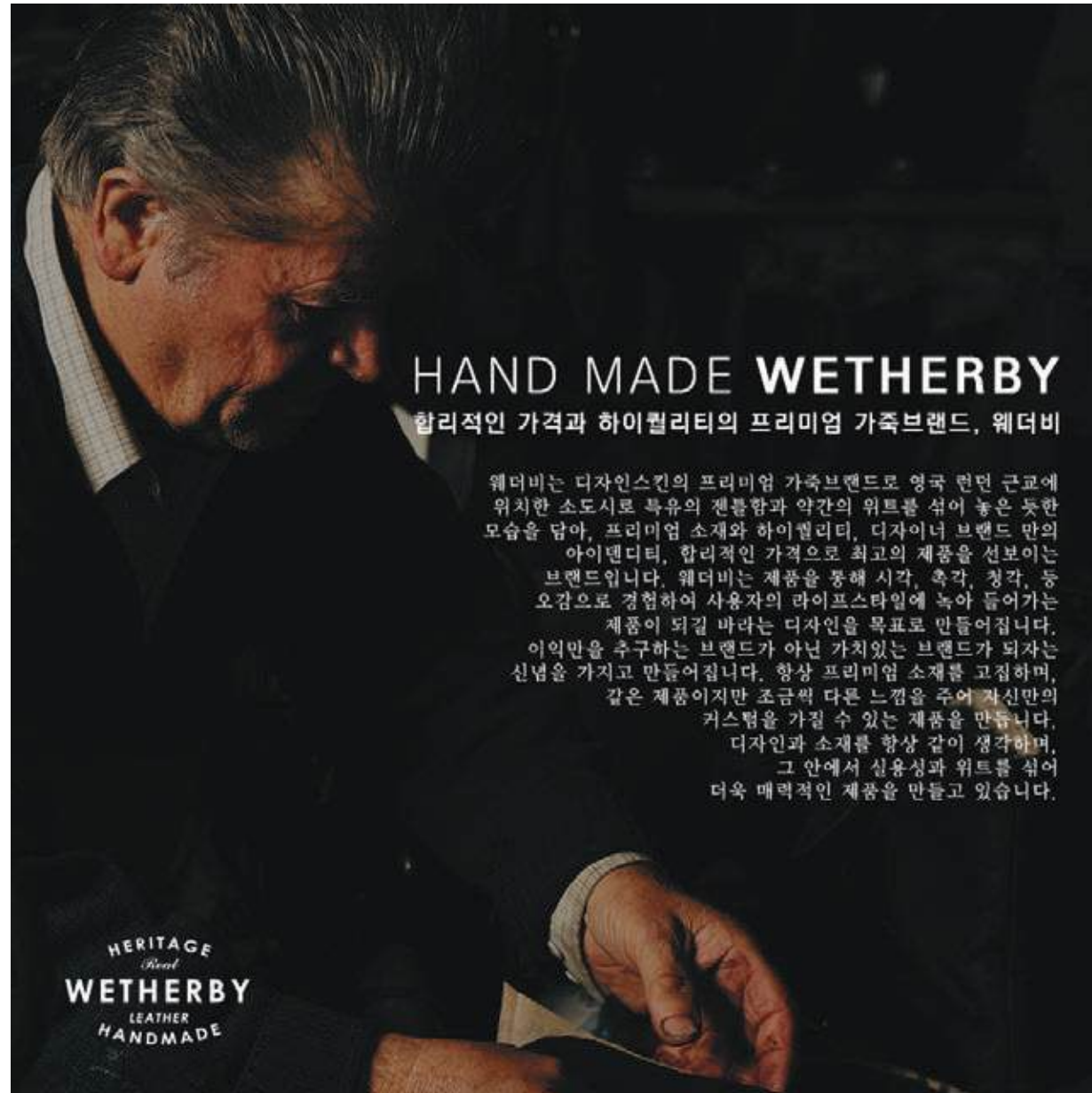

**HAND MADE WETHERBY**  
합리적인 가격과 하이퀄리티의 프리미엄 가죽브랜드, 웨더비

웨더비는 디자인스킨의 프리미엄 가죽브랜드로 영국 런던 근교에 위치한 소도시로 특유의 정통함과 약간의 유틸리티를 섞어 놓은 듯한 모습을 담아, 프리미엄 소재와 하이퀄리티, 디자이너 브랜드만의 아이덴티티, 합리적인 가격으로 최고의 제품을 선보이는 브랜드입니다. 웨더비는 제품을 통해 시간, 촉각, 질감, 등 오감으로 경험하여 사용자의 라이프스타일에 녹아 들어가는 제품이 되길 바라는 디자인을 목표로 만들어집니다. 이력만을 추구하는 브랜드가 아닌 가치있는 브랜드가 되자는 신념을 가지고 만들어집니다. 항상 프리미엄 소재를 고집하며, 같은 제품이지만 조금씩 다른 느낌을 주어 자신만의 시스템을 가질 수 있는 제품을 만듭니다. 디자인과 소재를 항상 같이 생각하며, 그 안에서 실용성과 유틸리티를 섞어 더욱 매력적인 제품을 만들고 있습니다.



**HERITAGE**  
*Real*  
**WETHERBY**  
**LEATHER**  
**HANDMADE**

# DIGITAL AD

## SNS 이미지 디자인

콜린스그린 인스타그램용 이미지.  
친구 추천 이벤트 이미지

Brand  
콜린스그린



친구를 초대할수록 늘어나는 나의 적립금

콜린스그린을 친구에게 소개해주세요!

COLIN'S GREEN

5,000

친구에게 소개하고 적립금 받으세요!

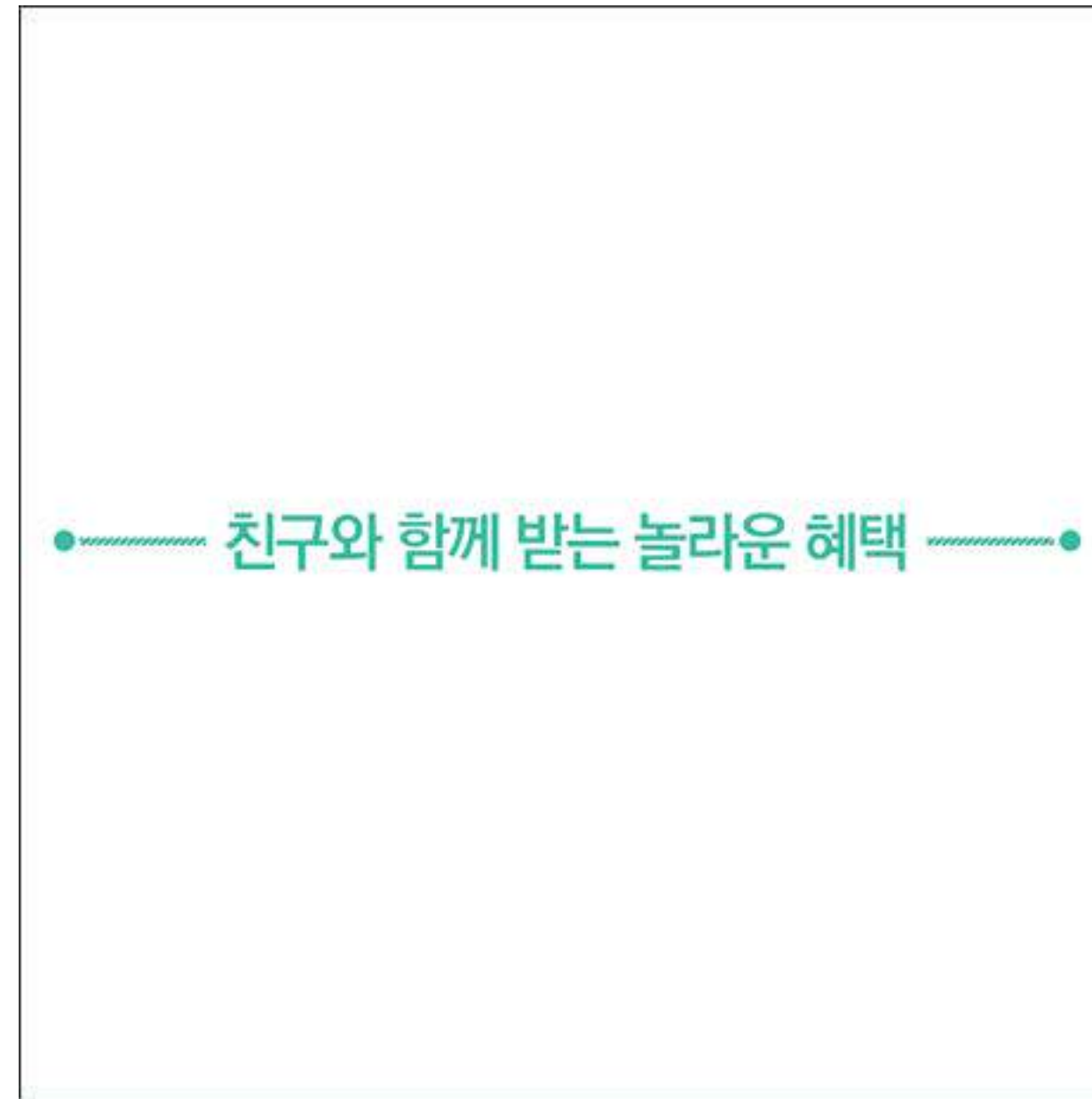

친구와 함께 받는 놀라운 혜택



1

나 5,000원

친구 5,000원

친구가 가입만 해도 적립금 5,000원

친구 가입 시 회원님의 ID를 '추천인'에 입력하면, 회원님과 친구에게 각각 5,000원을 적립해드립니다.



2

나 5,000원

친구 5,000원

친구가 첫 구매 시, 친구도 나도 추가 적립금 5,000원!

친구가 첫 구매를 완료할 경우, 친구도 회원님에게도 각각 5,000원을 추가로 적립해드립니다.



참여방법

STEP 1 친구에게 콜린스그린을 소개!

STEP 2 친구가 가입 시 추천인에 나의 ID 입력

STEP 3 나와 친구 모두에게 적립금 5,000원 지급

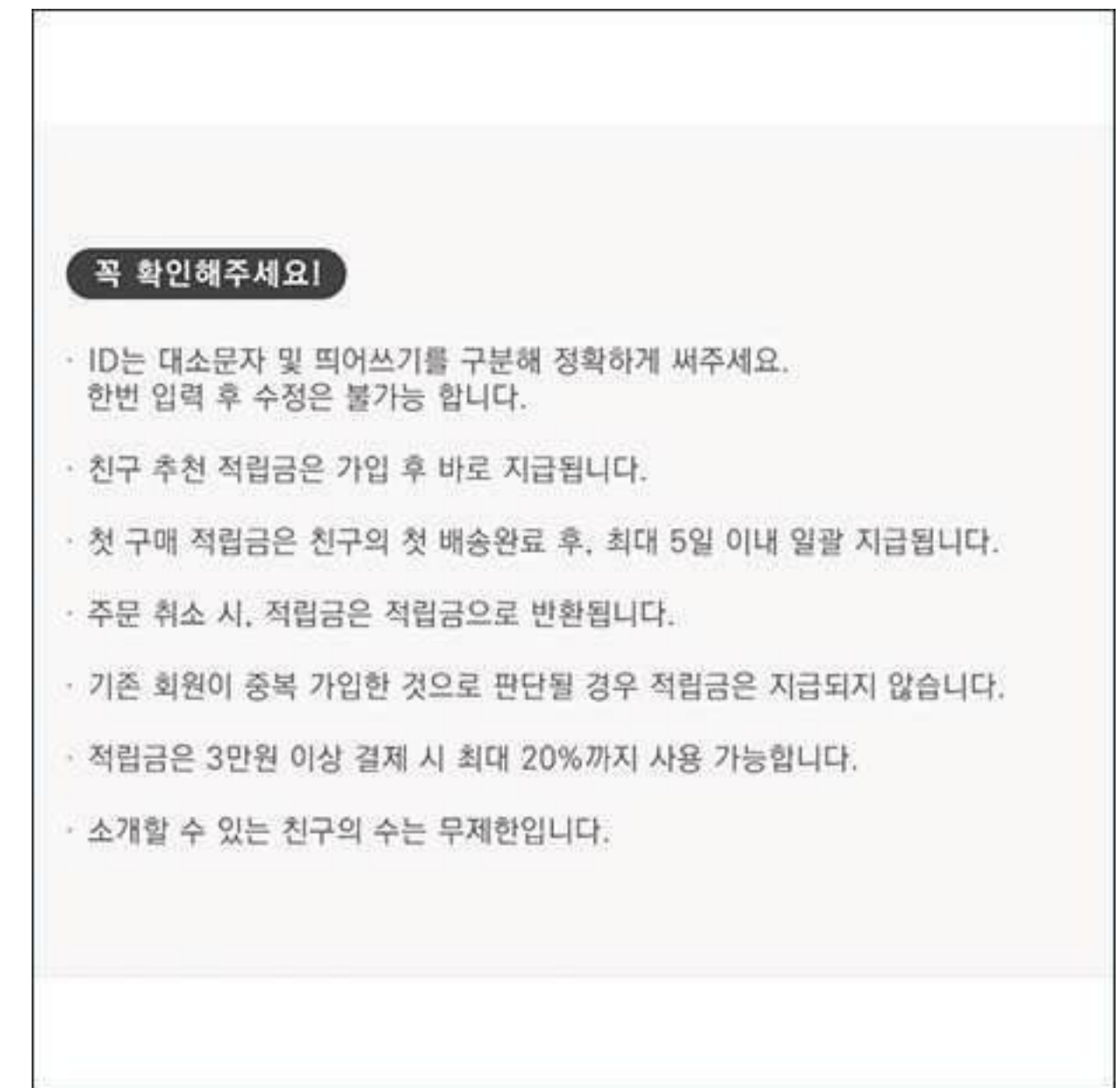

꼭 확인해주세요!

- ID는 대소문자 및 띄어쓰기를 구분해 정확하게 써주세요. 한번 입력 후 수정은 불가능 합니다.
- 친구 추천 적립금은 가입 후 바로 지급됩니다.
- 첫 구매 적립금은 친구의 첫 배송완료 후, 최대 5일 이내 일괄 지급됩니다.
- 주문 취소 시, 적립금은 적립금으로 반환됩니다.
- 기존 회원이 중복 가입한 것으로 판단될 경우 적립금은 지급되지 않습니다.
- 적립금은 3만원 이상 결제 시 최대 20%까지 사용 가능합니다.
- 소개할 수 있는 친구의 수는 무제한입니다.

# WEBZINE DESIGN

## 웹진 디자인

### CGV 사이트 내의 웹진 이미지

### Brand CGV



CINE de CHEF Signature Package  
**스토리를 담은 요리를 맛보다!**  
 CINE de CHEF 압구정 & 센텀시티를 소개합니다

영화의 감동이 요리로 이어진 곳! CINE de CHEF 압구정과 센텀시티  
 우리에게 가장 친숙한 문화생활은 무엇일까?  
 대부분의 사람들이 이구동성으로 영화관람을 외칠 것이다. 그렇다면 영화관 전 후에는 무엇을 하시나요 물으면,  
 단연 맛있고 분위기 있는 곳에서의 식사 문화생활 공식인 이 두 가지를 한 번에 해결할 수 있는 곳이 바로 CINE de CHEF이다.  
 씨네드쉐프는 **쉐프가 있는 영화관**이라는 뜻으로 프레스티지 상영관과 French & Italian 레스토랑이 결합된 복합문화공간이다.  
 씨네드쉐프는 영화관만 또는 레스토랑만도 이용이 가능하며, 개인 시간에 맞춰 영화와 식사 순서를 조절하여 둘 다 이용할 수도 있다.  
 최근 CNN이 발표한 **"전 세계에서 가장 즐겁게 즐길 수 있는 영화관 10"에도 선정**되었다  
 그런 전 세계가 반한 씨네드쉐프를 스칼렛 팍과 함께 확인해보자!

#### 극장과 레스토랑이 만나다



요리사가 있는 영화관! 씨네드쉐프가 특별한 이유는 그것만이 아니다.  
 그 이름으로 짐작할 수 있듯이 **씨네드쉐프에는 Pierre Gagnaire, Park Hyatt 출신의 한재희 스타셰프**가 있다.  
 최고의 요리사가 선보이는 다채로운 플레이트와 아랍 왕실의 개인극장에 사용되는 최고급 프랑스산 의자에 몸을 맡긴 채 영화를 감상해 보자.  
 6월에는 씨네드쉐프의 시그니처 코스 메뉴와 영화관람을 합리적인 가격에 이용할 수 있는 한정 패키지를 출시한다.  
**신한 VIP 및 Platinum 카드로 결제하면, 20% 할인**까지 받을 수 있다!  
 이 기회를 놓치지 말자!  
**권태로운 일상이 반복되는 나날, 나를 위한 최고의 선물이 될 것이다**

#### '씨네드쉐프 압구정' 요리에 영화 스토리를 담다



압구정점은 최고급 영화관의 다이나믹하게 **스타 셰프의 감수성과 기발한 창의력**이 돋보인다.코스는 새우, 랑구스틴, 랩스터를 랩스터가 성장해가는 과정으로 묘사한 **쉐프의 감수성과 창의력**이 돋보이는 **"랩스터 성장영화"**와 파란 콘 스프에 차갑고 달콤한 옥수수 아이스크림과 그 위에 바삭한 팝콘이 앙증맞게 올라간 **"옥수수 스프"**로 시작한다. 평범해가만 생각했던 옥수수가 다르게 보이는 순간이다. 메인 디쉬 중 스테이크는 클래식하게 조리한 **한우 채끝등심**과 버섯, 호박의 **라구 가니쉬**가 돋보인다. 시그니처 코스의 백미는 최고급 프랑스산 발로나 초콜릿으로 만든 기품 있는 **초콜릿 케익**이다. 장난기 가득한 **쉐프**는 이 혁신적인 디저트가 고객에게 제공되는 순간 플레이트 위에서 초콜릿 케익이 갈라지면서 지진이 일어나도록 설계했다. 또한 호러영화에서 모티브를 얻은 **벵파이어 밀푼유도**가 발달하다.바삭한 패스트리와 촉촉한 크림에농도 짙은 붉은 베리 소스의 밀푼유와 와사비 아이스크림의 특색은 맛과 어우러져 벵파이어의 달콤한 유혹을 선사한다. 위의 크리에이티브한 시그니처 코스와 영화관람 패키지는 데이 패키지가 6만원, 이브닝 패키지가 9만원이다.

#### '씨네드쉐프 센텀시티' 슈퍼 푸드를 요리에 담다



부산 센텀시티점의 메뉴는 **<다임>지가 선정한 세계 10대 슈퍼 푸드 식재료를 주재료로** 사용했다. 육즙이 풍부한 최고급 한우 안심 구이와 상큼한 오렌지를 곁들이고 요거트 드레싱을 올린 한우 안심 샐러드, 아몬드 크림소스와 담백한 브로콜리 파스타, 상심한 연어와 토마토 카프레제 등 시그니처 코스를 만나 볼 수 있다.  
 시그니처 코스와 영화 관람 패키지는 데이 패키지가 5만원, 이브닝 패키지가 7만원이다.



CINE de CHEF Signature Package  
**스토리를 담은 요리를 맛보다!**  
 CINE de CHEF 압구정 & 센텀시티를 소개합니다

영화의 감동이 요리로 이어진 곳! CINE de CHEF 압구정과 센텀시티  
 우리에게 가장 친숙한 문화생활은 무엇일까?  
 대부분의 사람들이 이구동성으로 영화관람을 외칠 것이다. 그렇다면 영화관 전 후에는 무엇을 하시나요 물으면,  
 단연 맛있고 분위기 있는 곳에서의 식사 문화생활 공식인 이 두 가지를 한 번에 해결할 수 있는 곳이 바로 CINE de CHEF이다.  
 씨네드쉐프는 **쉐프가 있는 영화관**이라는 뜻으로 프레스티지 상영관과 French & Italian 레스토랑이 결합된 복합문화공간이다.  
 씨네드쉐프는 영화관만 또는 레스토랑만도 이용이 가능하며, 개인 시간에 맞춰 영화와 식사 순서를 조절하여 둘 다 이용할 수도 있다.  
 최근 CNN이 발표한 **"전 세계에서 가장 즐겁게 즐길 수 있는 영화관 10"에도 선정**되었다  
 그런 전 세계가 반한 씨네드쉐프를 스칼렛 팍과 함께 확인해보자!

#### 극장과 레스토랑이 만나다



요리사가 있는 영화관! 씨네드쉐프가 특별한 이유는 그것만이 아니다.  
 그 이름으로 짐작할 수 있듯이 **씨네드쉐프에는 Pierre Gagnaire, Park Hyatt 출신의 한재희 스타셰프**가 있다.  
 최고의 요리사가 선보이는 다채로운 플레이트와 아랍 왕실의 개인극장에 사용되는 최고급 프랑스산 의자에 몸을 맡긴 채 영화를 감상해 보자.  
 6월에는 씨네드쉐프의 시그니처 코스 메뉴와 영화관람을 합리적인 가격에 이용할 수 있는 한정 패키지를 출시한다.  
**신한 VIP 및 Platinum 카드로 결제하면, 20% 할인**까지 받을 수 있다!  
 이 기회를 놓치지 말자!  
**권태로운 일상이 반복되는 나날, 나를 위한 최고의 선물이 될 것이다**

#### '씨네드쉐프 압구정' 요리에 영화 스토리를 담다



압구정점은 최고급 영화관의 다이나믹하게 **스타 셰프의 감수성과 기발한 창의력**이 돋보인다.코스는 새우, 랑구스틴, 랩스터를 랩스터가 성장해가는 과정으로 묘사한 **쉐프의 감수성과 창의력**이 돋보이는 **"랩스터 성장영화"**와 파란 콘 스프에 차갑고 달콤한 옥수수 아이스크림과 그 위에 바삭한 팝콘이 앙증맞게 올라간 **"옥수수 스프"**로 시작한다. 평범해가만 생각했던 옥수수가 다르게 보이는 순간이다. 메인 디쉬 중 스테이크는 클래식하게 조리한 **한우 채끝등심**과 버섯, 호박의 **라구 가니쉬**가 돋보인다. 시그니처 코스의 백미는 최고급 프랑스산 발로나 초콜릿으로 만든 기품 있는 **초콜릿 케익**이다. 장난기 가득한 **쉐프**는 이 혁신적인 디저트가 고객에게 제공되는 순간 플레이트 위에서 초콜릿 케익이 갈라지면서 지진이 일어나도록 설계했다. 또한 호러영화에서 모티브를 얻은 **벵파이어 밀푼유도**가 발달하다.바삭한 패스트리와 촉촉한 크림에농도 짙은 붉은 베리 소스의 밀푼유와 와사비 아이스크림의 특색은 맛과 어우러져 벵파이어의 달콤한 유혹을 선사한다. 위의 크리에이티브한 시그니처 코스와 영화관람 패키지는 데이 패키지가 6만원, 이브닝 패키지가 9만원이다.

#### '씨네드쉐프 센텀시티' 슈퍼 푸드를 요리에 담다



부산 센텀시티점의 메뉴는 **<다임>지가 선정한 세계 10대 슈퍼 푸드 식재료를 주재료로** 사용했다. 육즙이 풍부한 최고급 한우 안심 구이와 상큼한 오렌지를 곁들이고 요거트 드레싱을 올린 한우 안심 샐러드, 아몬드 크림소스와 담백한 브로콜리 파스타, 상심한 연어와 토마토 카프레제 등 시그니처 코스를 만나 볼 수 있다.  
 시그니처 코스와 영화 관람 패키지는 데이 패키지가 5만원, 이브닝 패키지가 7만원이다.

# COMPOSITE IMAGES

## 이미지 합성

모든 제품을 촬영할 수 없기 때문에  
각 브랜드에서 합성을 요청합니다.  
그에 맞게 합성하여 사용되었던  
이미지입니다.

### Brand

콜린스, 디자인스킨, 릿츠,  
스킨슈티컬즈

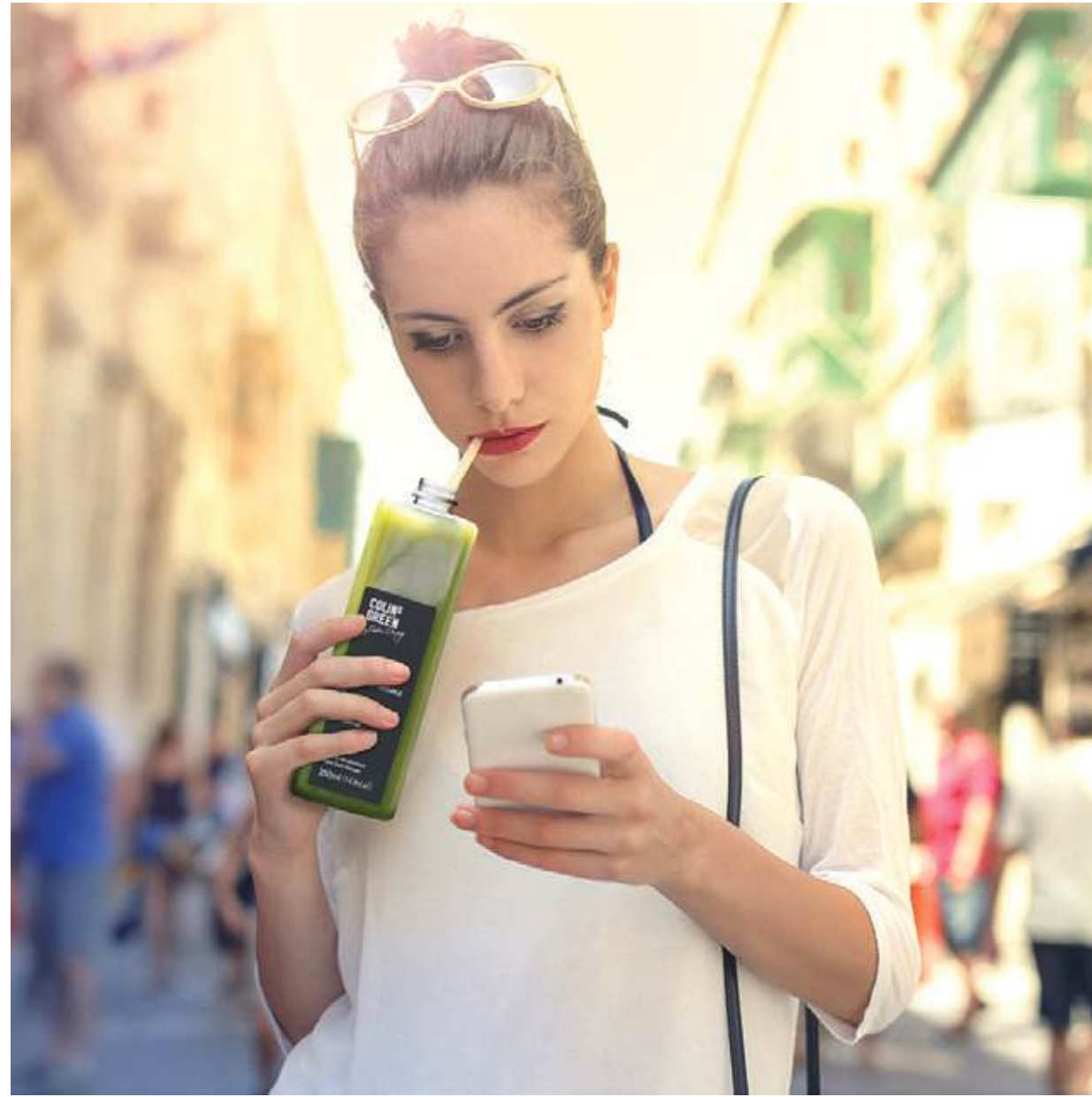

# PRINTDESIGN

---

## 좋은 편집 디자인은

기획자의 아이디어와 디자이너의 시각화가 적절히 혼합되어  
고객에게 메시지를 정확하게 전달하는 것이라고 생각합니다.

# POSTER DESIGN

## 포스터 디자인

외부 홍보를 위한 포스터 작업.  
디자인스킨 매장 개시 및  
콜린스그린 행사에 사용된  
포스터 작업 모음

**Brand**  
콜린스, 디자인스킨



# POPUP DESIGN

## 매장 POP 디자인

매장 내 설치되는 POP 디자인

### Brand

콜린스그린, 디자인스킨, 라코스테, 아워미닛세컨즈

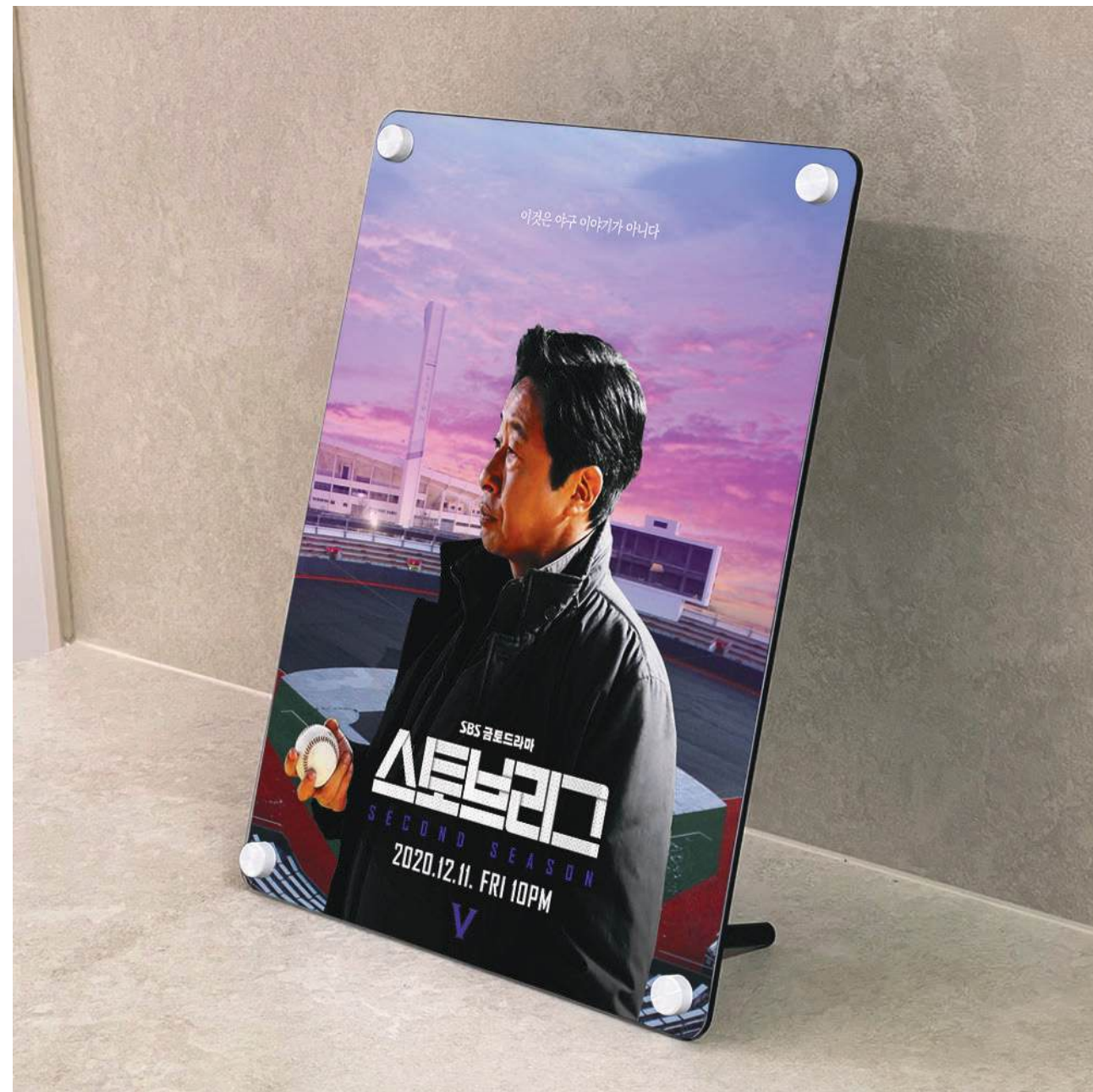

# POPUP DESIGN

## 매장 POP 디자인

매장 내 설치되는 POP 디자인

### Brand

콜린스그린, 보태니싸인



# DISPLAY ADVERTISING

## 기동 디스플레이 광고 디자인

디자인스킨 양재점을 홍보하기 위한  
파사드 영상 작업

Brand  
디자인스킨

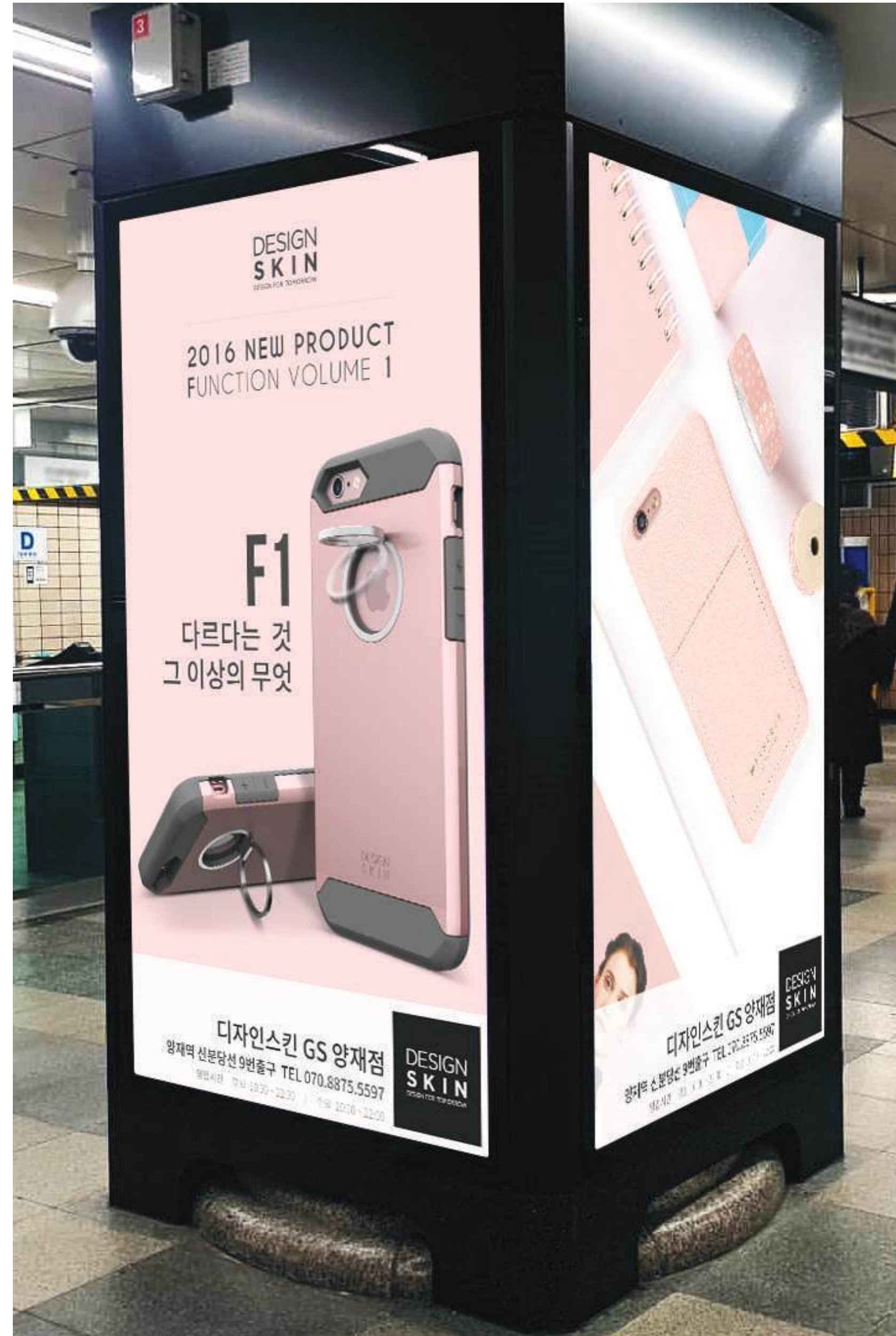

# DISPLAY ADVERTISING

## 영상 파사드 광고

파사드 광고 영상 작업  
영상 사이즈 편집 및  
배너 프레임 디자인 작업

Brand  
IWC



IWC  
SCHAFFHAUSEN



# DISPLAY ADVERTISING

## 영상 파사드 광고

코엑스 광고를 위한 파사드 영상 작업  
영상 사이즈 편집 및 기둥 배너 영상 작업

Brand  
ROGER VIVIER

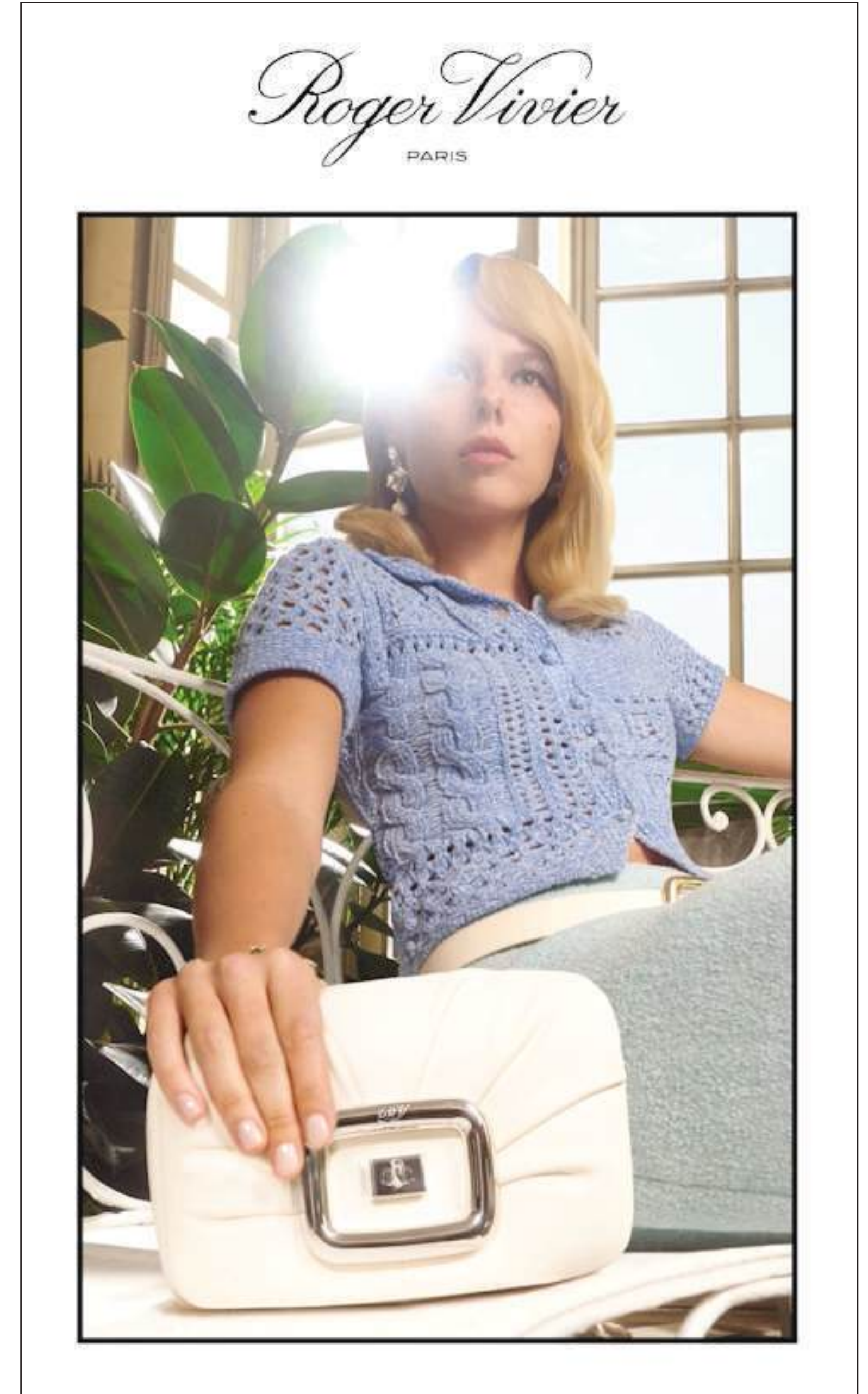

# X-BANNER DESIGN

## X 배너 디자인

콜린스그린 x 베지테이블  
매장 행사를 위한 X배너 디자인

보태니싸인 브랜드 홍보용 배너

**Brand**  
콜린스그린  
SC인터내셔널



# BROCHURE DESIGN

브로슈어  
브랜드 북  
디자인

FW시즌 브랜드 북 디자인  
웹사이트 게시 및 인쇄 검용

Brand  
아워미닛세컨즈



LINEAR TRACK SET

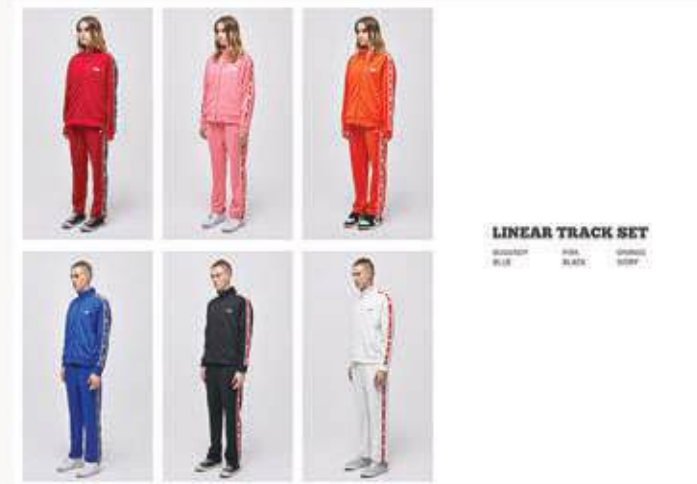

LINEAR TRACK SET



SYMBOL LOGO SWEAT SHIRTS



SYMBOL LOGO SWEAT SHIRTS



CLASSIC EMBROIDERY LOGO HOODIE



CLASSIC EMBROIDERY LOGO HOODIE



CLASSIC EMBROIDERY LOGO HOODIE



ROUND LOGO SWEAT SHIRTS



ROUND LOGO SWEAT SHIRTS



ROPE EMO HOOD ZIP-UP



ROPE EMO HOOD ZIP-UP



LMS

아워미닛세컨즈는 24시간(24hour), 402분(402minutes), 40.8(40.8seconds) 동안 100% 캐시 & 로우킥 워치: 100% 캐시 & 로우킥 워치  
 고급스러운 디자인 & Contemporary & Easy Street Look: 고급스럽고 편안한  
 누구나 쉽게 입을 수 있는 아워미닛세컨즈의 Daily Look을 추구합니다.

# PACKAGE DESIGN

## 패키지 디자인

의류 Tag, 박스 등  
부자재 디자인

Brand  
서플로



# OTHERS

---

# FILM EDIT

## 영상편집

메가박스 광고를 위한 편집 작업.  
고객사에서 제공한 영상을 기반으로  
요청사항에 맞게 3분→2분30초로  
줄이는 컷 편집 및 자막 작업

**Brand**  
반 클리프 아펠

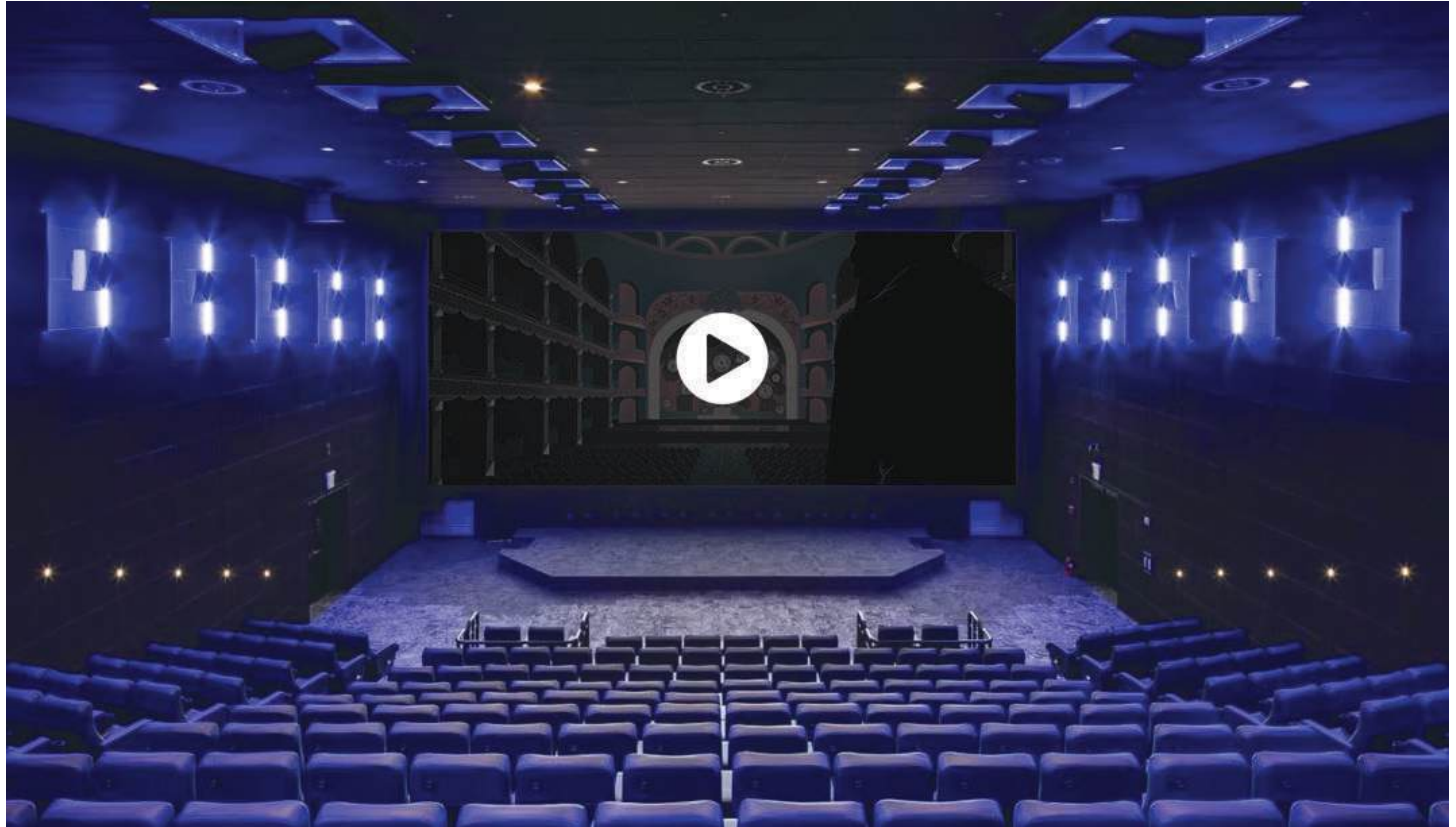

# PHOTOGRAPH

## 제품 사진 촬영

마케팅 및 온라인몰 용으로  
사용할 제품 사진 기획 및 촬영

Brand  
콜린스그린



**END**

---

**감사합니다.**